

Gemeinde: Lohn-Ammannsegg
Strasse: Bern- / Solothurnstrasse
Abschnitt / Objekt: Ortsteil Ost
Projekt: Ortsplanungsrevision
Projektphase: Erschliessungsplan

**Kantonaler Baulinienplan
Situation 1:1'000**

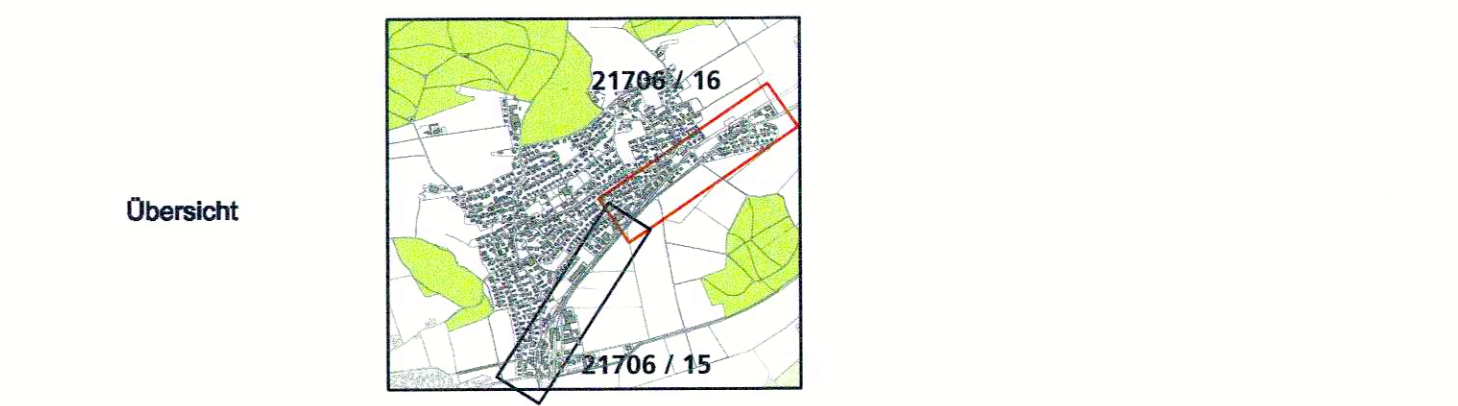

Dok.-Nr.		
Format	147 x 30	
Erstellt	Kürzel	Datum
	mwy	27.04.2020
Geprüft	sbl	19.05.2020
Achs-Nr.	3000	
Bezugspunkt	57 bis 66 + 80 m	
Achs-Nr.		
Bezugspunkt		
Objekt-Nr. KB		
Projekt-Nr.		
Revidiert Index A		
Geprüft		
Freigabe		

Amt für Verkehr und Tiefbau
Röthlihof, Werkhofstrasse 65, 4509 Solothurn
Telefon 032 627 26 33
E-Mail avt@bd.so.ch / www.avt.so.ch

BSB + Partner
Ingenieure und Planer
bsb+

Genehmigungsinhalt

- Baulinie entlang Kantonsstrasse
- Vorbaulinie entlang Kantonsstrasse
- Sichtzone (nach §50 KBV)
- Baulinie aufgehoben
- Abgrenzung Geltungsbereich Kanton / Gemeinde

Orientierungsinhalt

- Gemäss Bauzonenplan**
- Bauzonengrenze
 - Gebiet mit rechtsgültigem Gestaltungsplan
- Gemäss kantonalen Erschliessungsplänen**
- Geplante Strassenlinie Kantonsstrasse
 - Baulinie entlang Kantonsstrasse (bestehend)
 - Geplante Strassenfläche Kantonsstrasse
 - Hauptverkehrsstrasse (Kantonsstrasse)
- Weitere Inhalte**
- Gewässer / Gewässer überdeckt, eingedolt (gemäss amtlicher Vermessung)
 - Gemeindegrenze

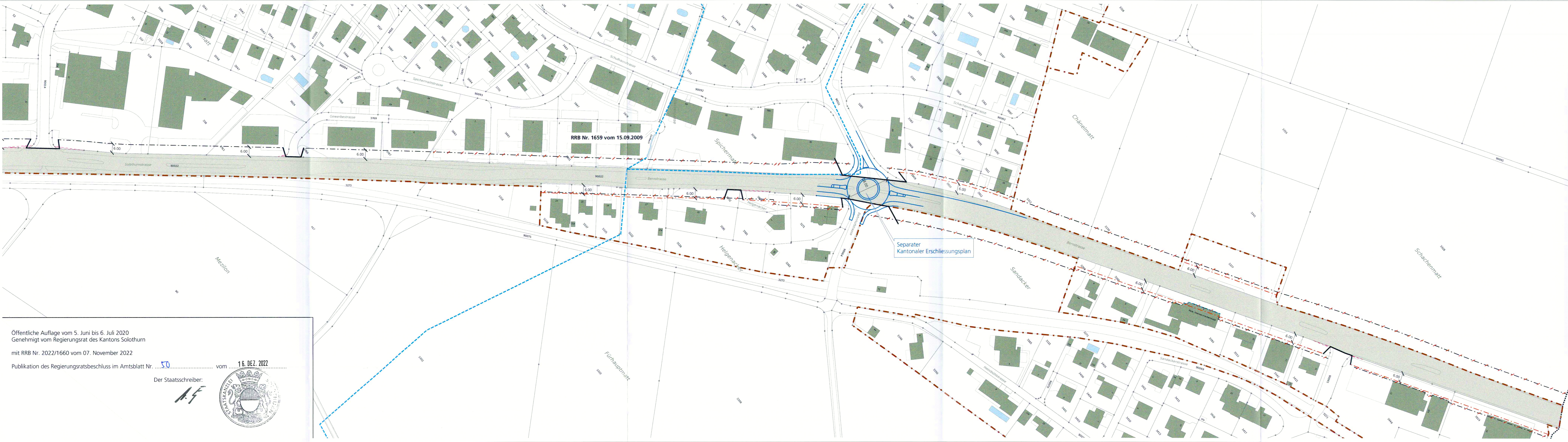

Öffentliche Auflage vom 5. Juni bis 6. Juli 2020
Genehmigt vom Regierungsrat des Kantons Solothurn
mit RRB Nr. 2022/1660 vom 07. November 2022
Publikation des Regierungsratsbeschluss im Amtsblatt Nr. 50 vom 16. DEZ. 2022
Der Staatschreiber: