KANTON solothurn

Gemeinde Lüsslingen-Nennigkofen

Schmutzabwasser - Druckleitung vom Regenbecken Lüsslingen-Nennigkofen bis zum Schacht KS 60 in Biberist

Teil-GEP / Kommunaler Erschliessunsplan
Situation 1 : 500

Dem Teil-GEP kommt gleichzeitig die Bedeutung der Baubewilligung gemäss §39 Abs. 4 PBG zu. Geänderte Linienführung gemäss Einspracheverhandlung mit dem Eigentümer GB Nr. 1403.

Original Auflageexemplar

Gemeinde Lüsslingen-Nennigkofen
Planauflage vom 31.01.2019 bis 01.03.2019
Die Gemeindeschreiberin:

Index	Datum	Änderungen	gez.	geän.	gepr.	Massstab: 1:500 / Datum: 03.04.2019	Koordinaten: 7232 / 1247	Layer/Pen: 0 / 0
1	03.04.2019	gem. Einspracheverhandlung mit Eigentümer GB Nr. 1403				gezeichnet: sfm / gepr.:	Plan-Nr. 40279 / 101.1	
						Format: 90 x 200 / Datum: 03.04.2019 12:18:42		
						Dateiname: 03.04.2019 12:18:42		

Bearbeitungsstand: 19.01.2018 | K:\AD-Ftp-Verzeichnisse\Lueslingen-Nennigkofen\19-Teilgewerkplan_SV-Druckleitung\40279_101.1.dwg

BSB + Partner
Ingenieure und Planer
www.bsb-partner.ch
Biberist Tel. 032 671 22 22 Fax 032 671 22 00
Grenchen Tel. 062 388 08 08 Fax 062 388 08 00
Gränichen Tel. 062 854 08 30 Fax 062 854 08 31
Leuzigen/Büren Tel. 031 978 02 78 Fax 031 978 02 79

Legende Genehmigungsinhalt

- Schmutzabwasser - Druckleitung mit KS projektiert
- Geltungsbereich Auflageplan

Legende Orientierungsinhalt

- Geltungsbereich Erschliessungsplan 1:500 Umgestaltung Knoten SEW / Radmassnahmen
- Geltungsbereich Erschliessungsplan 1:500 Radmassnahmen Bürenstrasse
- Baulinie ASTRA
- Reinabwasserleitung mit KS und Strassenablauf SA (WAR)
- Schmutzabwasser - Druckleitung mit KS beteiligt
- Wasserleitung mit Schieber, Hydrant und Reduktion
- EL - Leitung mit Kabelschacht, Kandelaber und Verteilkabine
- Abwasser - Druckleitung
- Telefonleitung mit Kabelschacht
- Kabelkommunikationsleitung
- Drittprojekt Umgestaltung Knoten SEW / Radmassnahmen
- Gewässerraum
- Wald- / Heckenabstand
- Wald / Hecken
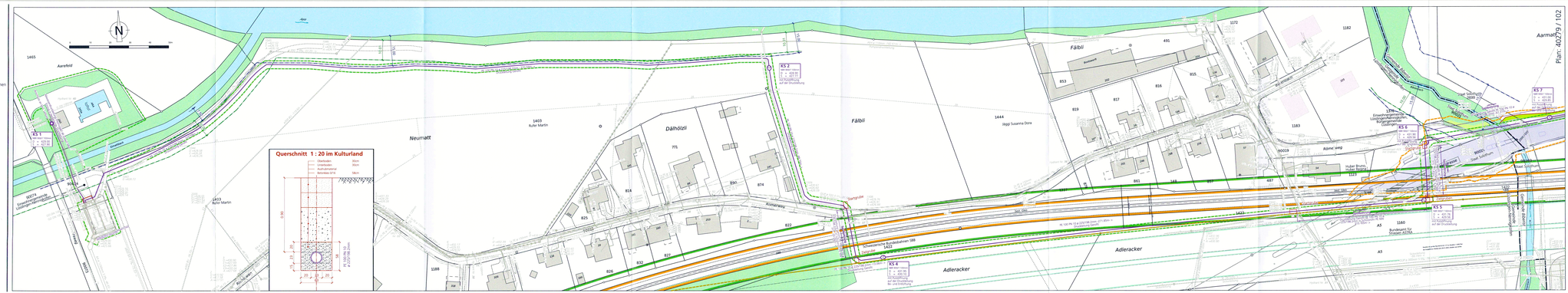
Öffentliche Auflage vom 31.01.2019 bis 01.03.2019
Genehmigt vom Regierungsrat des Kantons Solothurn gemäss RRB Nr. 2019/393 vom 11.6.2019
publiziert im Amtsanzeiger Nr. 05 vom 31. Januar 2019