KANTON solothurn

Gemeinde Biberist

Schmutzabwasser - Druckleitung vom Regenbecken Lüsslingen-Nennigkofen bis zum Schacht KS 60 in Biberist

Teil-GEP / Kommunaler Erschliessungsplan

Situation 1 : 500

Dem Teil-GEP kommt gleichzeitig die Bedeutung der Baubewilligung gemäss §39 Abs. 4 PBG zu.

Original Auflageexemplar

Gemeinde Biberist:
Planauflage vom 31.01.2019 bis 01.03.2019

Der Gemeindepräsident:

Index	Datum	Aenderungen	gez.	geo.	gen.			
						Biberist, 29.01.2019	konstruiert: STR	geprüft: STR
						gezeichnet: dHo	Plan-Nr.	
						Grösse: 30 x 168	40279 / 102	
						cdrr: bar		
						geändert: 03.04.2019 13:08:13		

Biberist: 26.09.2018; Lüsslingen-Nennigkofen: 19.01.2018 | CAD-File: M:\solingen-nennigkofen\03-Ausführung\Situation\Situation or 2020\Auflage\40279_102 R6.bar

www.bsb-partner.ch

Biberist Tel. 032 671 22 22 Fax 032 671 22 00
Oensingen Tel. 062 388 38 38 Fax 062 388 38 00
Grenchen Tel. 032 654 59 30 Fax 032 654 59 31
Liebefeldstrasse Tel. 031 978 00 78 Fax 031 978 00 79

BSB + Partner Ingenieure und Planer

Legende Genehmigungsinhalt

- Schmutzabwasser - Druckleitung mit KS projektiert
- Geltungsbereich Auflageplan

Legende Orientierungsinhalt

- Geltungsbereich Erschliessungsplan 1:500 Umgestaltung Knoten SEW / Radmassnahmen
- Reinabwasserleitung mit KS und Strassenablauf SA (WAR)
- Schmutzabwasser - Druckleitung mit KS bestehend
- Wasserleitung mit Schieber, Hydrant und Reduktion
- EL - Leitung mit Kabelschacht, Kandelaber und Verteilkabine
- Abwasser - Druckleitung
- Telefonleitung mit Kabelschacht
- Kabelkommunikationsleitung
- Drittprojekt Umgestaltung Knoten SEW / Radmassnahmen
- Gewässerraum
- Wald- / Heckenabstand
- Wald / Hecken

Öffentliche Auflage vom 31.01.2019 bis 01.03.2019
Genehmigt vom Regierungsrat des Kantons Solothurn gemäss RRB NR. 2019/901 vom 11. 6. 2019
publiziert im Amtsanzeiger Nr. 05 vom 31. Januar 2019
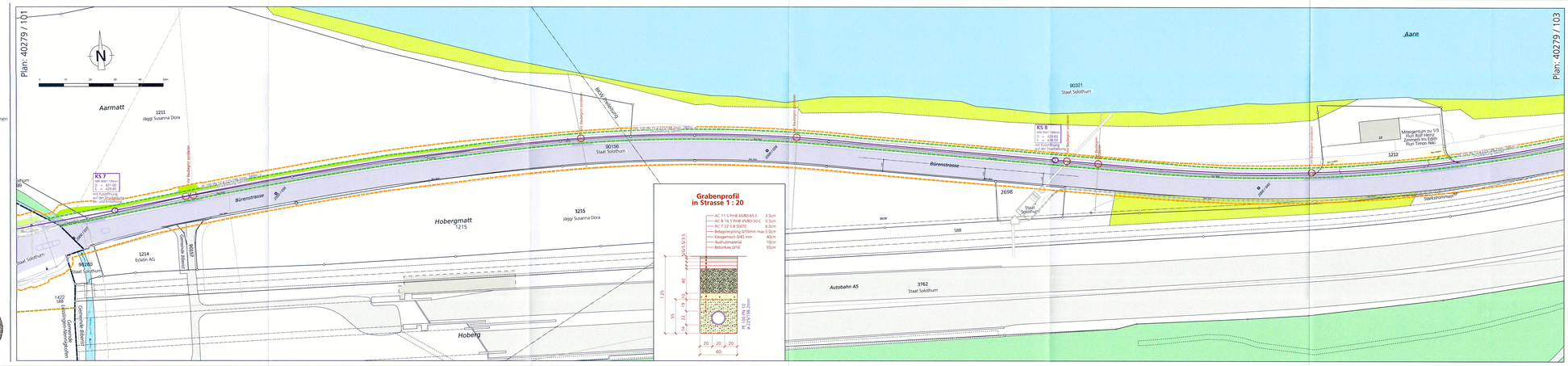
Staatsschreiber