KANTON solothurn

Gemeinde Biberist

Schmutzabwasserleitung vom Regenbecken Lüsslingen-Nennigkofen bis zum Schacht KS 60 in Biberist

Teil-GEP / Kommunaler Erschliessungsplan Situation 1 : 500

Dem Teil-GEP kommt gleichzeitig die Bedeutung der Baubewilligung gemäss §39 Abs. 4 PBG zu.

Original Auflageexemplar

Gemeinde Biberist:
Planauflage vom 31.01.2019 bis 01.03.2019
Der Gemeindepräsident: [signature]

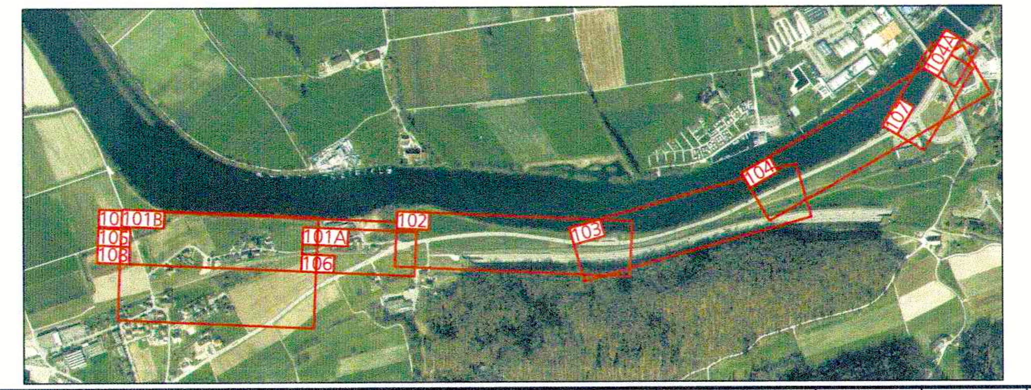

Index	Datum	Aenderungen	gez.	gepr.	gen.	Biberist, 29.01.2019	korreferiert: Shz	geprüft: [signature]	genehmigt: [signature]
						gezeichnet: dmo	Plan Nr. 40279 / 103		
						Grösse: 30 x 168			
						user: ber			
						gedruckt: 03.04.2019 12:06:31			

Biberist: 26.09.2018; Lüsslingen-Nennigkofen: 19.01.2018 — CAD-File: M:\Lüsslingen-Nennigkofen\40279 Abwasseranschluss an ZASE\Auflage\40279_103 Bib.dgn

www.bsb-partner.ch

Biberist	Tel. 032 671 22 22	Fax 032 671 22 00
Oensingen	Tel. 062 388 38 38	Fax 062 388 38 00
Grenchen	Tel. 032 654 59 30	Fax 032 654 59 31
Liebefeld/Bern	Tel. 031 978 00 78	Fax 031 978 00 79

BSB + Partner
Ingenieure und Planer

Legende Genehmigungsinhalt

- Schmutzabwasser - Druckleitung mit KS projektiert
- Geltungsbereich Auflageplan

Legende Orientierungsinhalt

- Geltungsbereich Erschliessungsplan 1:500 Umgestaltung Knoten SEW / Radmassnahmen
- Reinabwasserleitung mit KS und Strassenablauf SA (WAR)
- Schmutzabwasser - Druckleitung mit KS bestehend
- Wasserleitung mit Schieber, Hydrant und Reduktion
- EL.- Leitung mit Kabelschacht, Kandelaber und Verteilkabine
- Abwasser - Druckleitung
- Telefonleitung mit Kabelschacht
- Kabelkommunikationsleitung
- Drittprojekt Umgestaltung Knoten SEW / Radmassnahmen
- Gewässerraum
- Wald- / Heckenabstand
- Wald / Hecken

Öffentliche Auflage vom 31.01.2019 bis 01.03.2019

Genehmigt vom Regierungsrat des Kantons Solothurn gemäss RRB NR. 2019/907 vom 11.6.2019

publiziert im Amtsanzeiger Nr. 05 vom 31. Januar 2019

Staatsschreiber [signature]

STAATSKANZLEI SOLOTHURN