Bau- und Justizdepartement
Amt für Verkehr und Tiefbau

KANTON solothurn

Genehmigungsinhalt

Gemeinde	Lüterkofen-Ichertswil
Strasse	Sägegasse, Hofstrasse, Chrüzbaumstrasse
Abschnitt / Objekt	Bibernstrasse-Nennigkofenstrasse / Brücke 8/32/1
Projekt	Strassensanierung und Strassenausbau, Instandsetzung Brücke 8/32/1
Projektphase	Bewilligungsverfahren / Auflageprojekt
Inhalt	**Erschliessungsplan 1:500** **Teil Nord**

STAATSKANZLEI SOLOTHURN

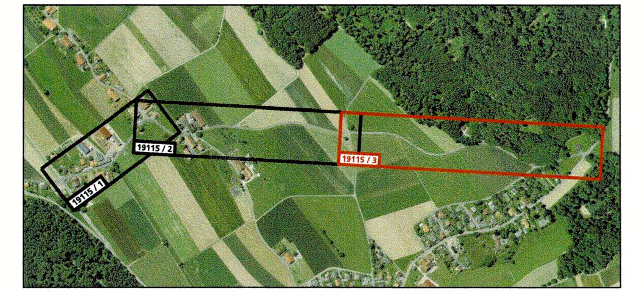

Die öffentliche Auflage erfolgte vom 2. Februar 2024 bis 4. März 2024.

vom Regierungsrat durch heutigen Beschluss Nr. 2024 / 775 genehmigt.

Solothurn, 21. Mai 2024
Staatsschreiber:

BAU- UND JUSTIZDEPARTEMENT
der Kantonsingenieur

Achs-Nr.	2720
Bezugspunkt (BP)	002 + 013m bis 019 + 000m
Achs-Nr.	2800
Bezugspunkt (BP)	024 + 015m bis 024 + 073m
Objekt-Nr. KB	8/32/1
Projekt-Nr.	3TK.01194.A

Dok.-Nr.		**19115 / 3**
Format		30 / 189
	Kürzel	Datum
Erstellt	bar	20.12.2023
Geprüft	tmu	20.12.2023
Freigabe	tmu	20.12.2023
Revidiert Index A		
Geprüft		
Freigabe		

Amt für Verkehr und Tiefbau
Rötihof, Werkhofstrasse 65, 4509 Solothurn
Telefon 032 627 26 33
E-Mail avt@bd.so.ch / www.avt.so.ch

bsb+
BSB + Partner
Ingenieure und Planer
www.bsb-partner.ch

Basel	Tel. 061 264 19 20	Grenchen	Tel. 032 654 59 30
Bern	Tel. 031 978 00 78	Langnau i.E.	Tel. 034 420 16 70
Biberist	**Tel. 032 671 22 22**	Oensingen	Tel. 062 388 38 38
Burgdorf	Tel. 034 420 16 20	Solothurn	Tel. 032 671 22 22

Legende

Genehmigungsinhalt

- Fahrbahn Kantonsstrasse
- Fahrbahn Gemeindestrasse
- privater Vorplatz
- Gehweg
- Grünfläche
- Naturbelag
- Baum fällen / Strauch, Gebüsch entfernen
- Zaun / Sichtschutzwand
- Rückbau / Abbruch
- Baulinie Strasse kantonal
- Baulinie Strasse aufheben
- Sichtberme (§50 KBV)
- Rand / Abgrenzung Projekt
- Geltungsbereich Erschliessungsplan

Orientierungsinhalt (neu)

- Baum / Strauch / Gebüsch

Orientierungsinhalt (bestehend)

- Fahrbahn
- privater Vorplatz
- Gehweg
- Grünfläche
- Wald
- Gewässer
- Baum / Strauch, Gebüsch
- Böschung
- Zaun / Sichtschutzwand
- Mauer / Lärmschutzwand
- Ein- / Ausfahrt
- Baulinie Strasse kantonal
- Baulinie Strasse kommunal
- Gestaltungsbaulinie kommunal
- Vorbaulinie
- Waldabstandslinie / Baulinie Hecke
- Baulinie Gewässer

Dem Plan kommt gleichzeitig die Bedeutung der Baubewilligung gemäss § 39 Abs. 4 PBG zu.
Signalisation und Markierung sind nicht Gegenstand der Planauflage und werden nur zur besseren Übersichtlichkeit dargestellt.