Kanton Solothurn

Gemeinde Lüterkofen - Ichertswil

Vom Regierungsrat durch heutigen Beschluss Nr. 2014/1878 genehmigt.
Solothurn, den 4. Dezember 2014
Der Staatsschreiber:

Nutzungsplan Sanierung Flurentwässerung Massnahmen 2018

Teil West
Situation 1: 2'000

Dem kommunalen Nutzungsplan Sanierung Flurentwässerung Massnahmen 2018 kommt die Bedeutung der Baubewilligung nach §39 Abs. 4 PBG zu.

Beschlossen vom Gemeinderat Lüterkofen-Ichertswil

Lüterkofen, 27.08.2018

Der Gemeindepräsident:

Die Gemeindeschreiberin: S. Kolb

Genehmigt vom Regierungsrat mit Beschluss Nr. ..... vom .....

Der Staatsschreiber :

Original Auflageexemplar

Planauflage vom 7. September 2018 bis 8. Oktober 2018

Die Gemeindeschreiberin: S. Kolb

Index	Datum	Aenderungen	gez.	gepr.	gen.
1	21.08.2018	Anpassungen gemäss Vorprüfungsbericht	lhu	sha	sha

AV- Grundlage vom: 25. Juni 2017

Biberist, 21.02.2018 — gezeichnet: fls — Grösse: 60 / 105 — user: lhu
korreferiert: — geprüft: — genehmigt:
Plan Nr. 7723.021 / 21
gedruckt: 21.08.2018 10:26:24
CAD-File: M:\Lüterkofen\7723.021 Flurentwässerung 2. Etappe\7723.021_21.dgn

www.bsb-partner.ch

Biberist Tel. 032 671 22 22 Fax 032 671 22 00
Oensingen Tel. 062 388 38 38 Fax 062 388 38 00
Grenchen Tel. 032 654 59 30 Fax 032 654 59 31
Schlieren/Bern Tel. 031 978 00 78 Fax 031 978 00 79

BSB + Partner
Ingenieure und Planer

Legende Genehmigungsinhalt

mittlere Verkalkung (vgl. Bolliger Haltung Nr. 90) — ausstehende Sanierung, Budget aufgebraucht

1 — Massnahmen

Legende Orientierungsinhalt

gemäss BSB + Partner vom 20.05.2010

lokale Vernässung, Angaben Landwirte 2010

gemäss Bestandesaufnahmen Bolliger & Co / Gebr. Jetzer AG von 2011

Standort eines Schadens / einer Feststellung

H — Ablagerung: Humus

S — Ablagerung: Sand

Sanierungen und Ergänzungen 2014 / 2015

bestehende Drainageleitung

bestehende Reinabwasserleitung

neu erstellte Drainageleitung

ausgeführte Sanierung

Detaillierte Werkpläne stehen unter www.infogis.ch zur Verfügung.

Achtung
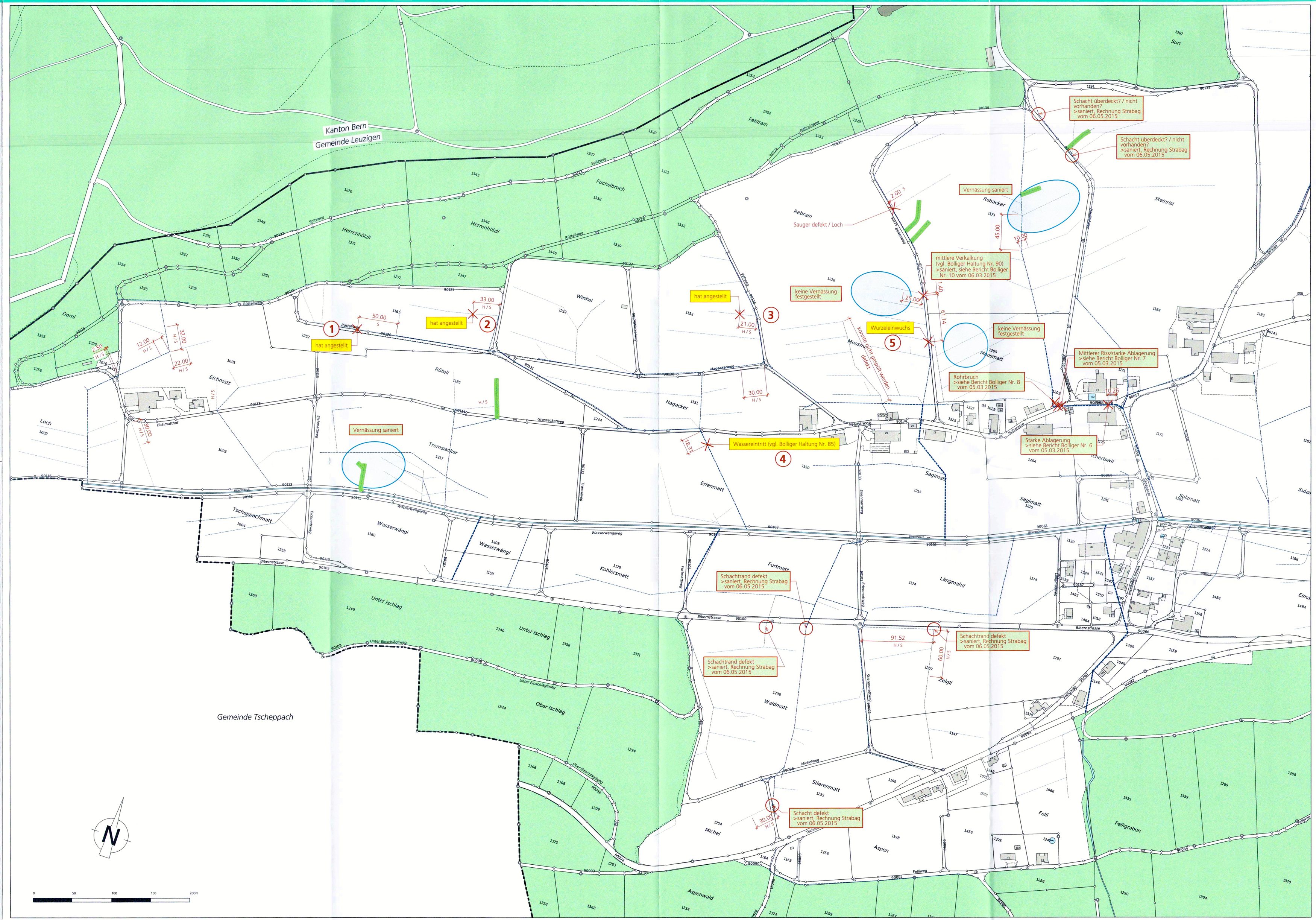
Alle Leitungen sind vor Baubeginn zu sondieren.