71 / 25

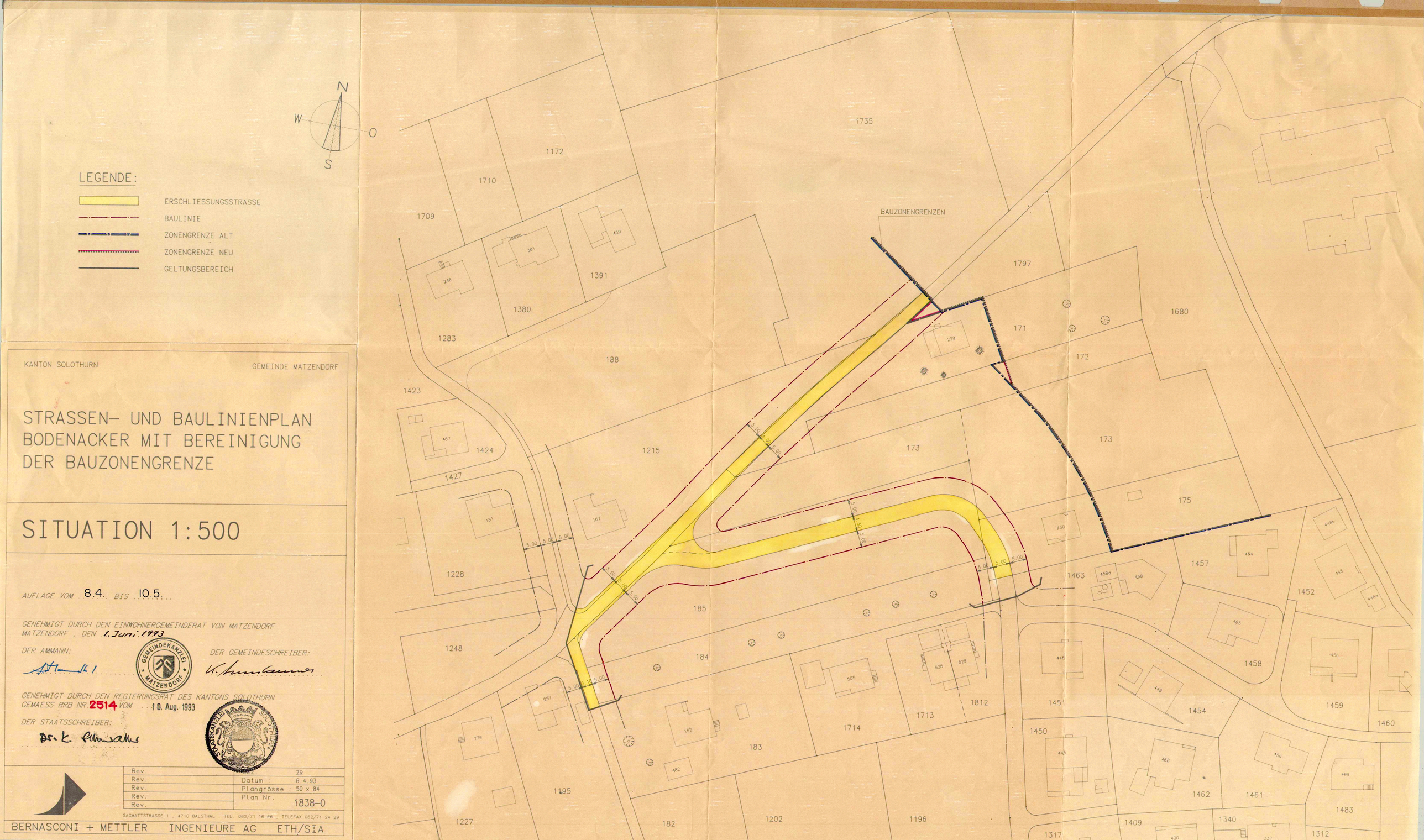

KANTON SOLOTHURN

GEMEINDE MATZENDORF

STRASSEN- UND BAULINIENPLAN BODENACKER MIT BEREINIGUNG DER BAUZONENGRENZE

SITUATION 1:500

AUFLAGE VOM 8.4. BIS 10.5.

GENEHMIGT DURCH DEN EINWOHNERGEMEINDERAT VON MATZENDORF
MATZENDORF, DEN 1. Juni 1993

DER AMMANN: [signature]

GEMEINDEKANZLEI MATZENDORF

DER GEMEINDESCHREIBER: [signature]

GENEHMIGT DURCH DEN REGIERUNGSRAT DES KANTONS SOLOTHURN
GEMAESS RRB NR. 2514 VOM 10. Aug. 1993

DER STAATSSCHREIBER: Dr. K. [signature]

STAATSKANZLEI SOLOTHURN

Rev.	ZR
Rev.	Datum : 6.4.93
Rev.	Plangrösse : 50 x 84
Rev.	Plan Nr. 1838-0
Rev.	

SAGMATTSTRASSE 1, 4710 BALSTHAL, TEL. 062/71 16 66, TELEFAX 062/71 24 29

BERNASCONI + METTLER INGENIEURE AG ETH/SIA