



Hinweise

- Die Vorschriften im Umgang mit Naturgefahren sind im Zonenreglement der Gemeinde Metzerlen-Mariastein verbindlich festgelegt.
- Ausserhalb des Perimeters Gefahrenkartierung gilt die Naturgefahrenhinweiskarte gemäss Geoportal des Kantons.
- Bei Bauvorhaben ist zusätzlich die Gefährdungskarte Oberflächenabfluss des BAFU zu berücksichtigen.
- Die Schutzwaldflächen auf dem gesamten Gemeindegebiet sind im Geoportal des Kantons dargestellt.

Revision der Ortsplanung Naturgefahrenplan Massenbewegungen

Situation 1:2'000

Index	Datum	Änderungen	gez.	gepr.	gen.	Oensingen, 13.03.2023	geprüft: <i>mwj</i>	genehmigt: <i>lro</i>
							Plan Nr. 21949 / 25	
1	15.01.24	gem. 2. Vorprüfungsbericht vom 22. Dezember 2023	mwj	mwj	sbl		gedruckt: mwj	14.10.2025 09:42:48
GIS-File: Q:\arcgis\projekte\projekte\projekte\metzerlen\25_Naturgefahrenplan.mxd								AV-Grundlage vom: 1. Juli 2024

www.bsb-partner.ch

Basel Tel. 061 261 00 13
 Bern Tel. 061 261 00 13
 Biberist Tel. 032 671 22 22

Burgdorf Tel. 034 420 16 20
 Grenschen Tel. 032 654 59 30
 Oensingen Tel. 062 388 38 38



BSB + Partner
Ingenieure und Planer

Genehmigungsinhalt

- erhebliche Gefährdung Sturz
- mittlere Gefährdung Sturz
- geringe Gefährdung Sturz
- geringe Gefährdung Rutschung
- keine Gefährdung

Orientierungsinhalt

- Bauzonengrenze
- Perimeter Gefahrenkartierung
- Schutzwald (gemäss Amt für Wald, Jagd und Fischerei)
- Wald (auf der Grundlage der amtlichen Vermessung angepasst) / mit Waldgrenze
- Gewässer / Gewässer eingedolt (gemäss amtlicher Vermessung)

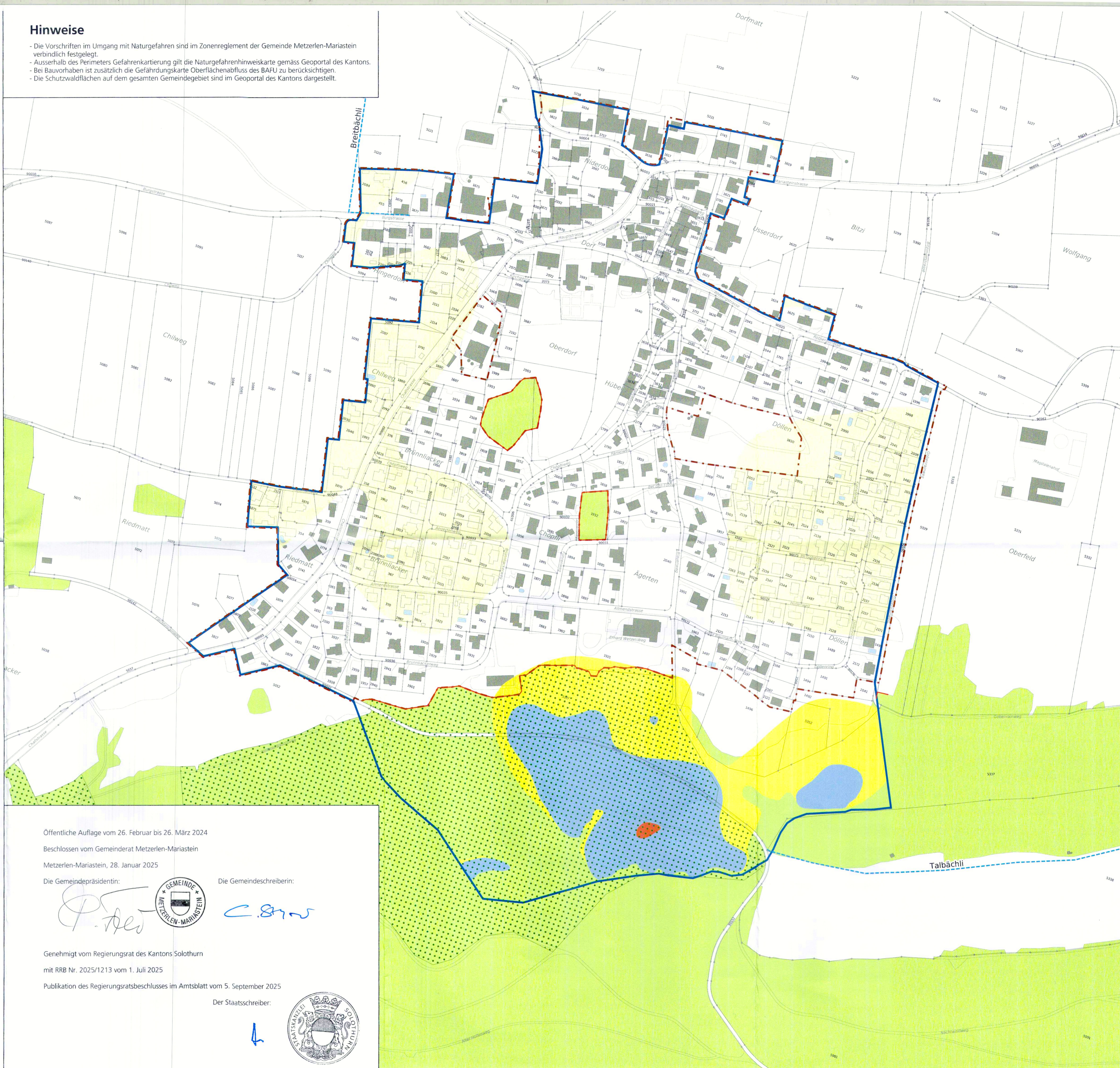

Öffentliche Auflage vom 26. Februar bis 26. März 2024

Beschlossen vom Gemeinderat Metzerlen-Mariastein

Metzerlen-Mariastein, 28. Januar 2025

Die Gemeindepräsidentin:

[Signature]



Die Gemeindegemeinschaft:

[Signature]

Genehmigt vom Regierungsrat des Kantons Solothurn

mit RRB Nr. 2025/1213 vom 1. Juli 2025

Publikation des Regierungsratsbeschlusses im Amtsblatt vom 5. September 2025

Der Staatschreiber:

[Signature]

