Kanton Solothurn

Gemeinde Münsliswil-Ramiswil

Gesamtplan

Situation 1:7'000

Index	Datum	Aenderungen	gez.	geps.	gen.	Datum	geprüft:
						17.04.2024	Tel.
4	27.02.24	1. Auflage	mwa	prg	bis	gezeichnet: dbo	Plan Nr.
3	22.09.23	Vorprüfung Grosser und Mitwirkung	mwa	prg	bis	Gebäude: NE + SBB	21449 / 3
2	06.12.21	2. Vorprüfung Grosser	mwa	prg	bis	Leitung:	
1	02.03.18	1. Vorprüfung Grosser	mwa	prg	bis	gedruckt:	27.11.2024 11:23:08

G:\7b-Planungen\Gemeinden\0 Ist-Zustand\21449_1 Gesamtplan_Münsliswil_Ramiswil.vwx

Für Gültigkeit siehe: stets aktuell/nicht aktualisiert

www.bsb-partner.ch

Basel Tel. 061 261 00 13 Burgdorf Tel. 034 420 16 20
Bern Tel. 061 261 00 13 Grenchen Tel. 032 654 59 30
Biberist Tel. 032 677 22 22 **Oensingen Tel. 062 388 38 38**

bsb
BSB + Partner
Ingenieure und Planer

Öffentliche Auflage vom 17. November bis 18. Dezember 2023

Beschlossen vom Gemeinderat Münsliswil-Ramiswil

Münsliswil-Ramiswil, 25. April 2024

Der Gemeindepräsident: Die Gemeindeschreiberin: M. Müller

Genehmigt vom Regierungsrat des Kantons Solothurn

mit RRB Nr. 2024/1729 vom 29. Oktober 2024

Publikation des Regierungsratsbeschlus im Amtsblatt vom 10. Januar 2025

Der Staatsschreiber:

Genehmigungsinhalt

Zonen ausserhalb Bauzonen

- Landwirtschaftszone (Juraschutzzone überlagert, gemäss kant. Richtplan)
- Kommunale Naturschutzzone

Überlagernde Festlegungen

- Uferschutzzone ausserhalb Bauzone
- Kommunale Landschaftsschutzzone

Natur- und Kulturobjekte

- Geschützter Einzelbaum
- Schützenswertes Gebäude / Kulturobjekt
- Erhaltenswertes Gebäude / Kulturobjekt

Orientierungsinhalt

- Historischer Verkehrsweg mit Substanz und mit viel Substanz, regionale Bedeutung (gemäss Inventar historischer Verkehrswege der Schweiz)
- Wanderweg (gemäss swissTLM3D)
- Wildtierkorridor (gemäss kant. Richtplan)
- BLN Gebiet (gemäss kant. Richtplan)
- Trockenwiesen und -weiden (gemäss Bundesinventar der Trockenwiesen und -weiden von nationaler Bedeutung)
- Amphibienlaichgebiet (gemäss Bundesinventar der Amphibienlaichgebieten von nationaler Bedeutung)
- Kantonales Naturreservat (gemäss kant. Richtplan)
- Kantonales Vorranggebiet Natur und Landschaft (gemäss kant. Richtplan)
- Grundwasserschutzzone S1
- Grundwasserschutzzone S2
- Grundwasserschutzzone S3
- Schützenswertes geowissenschaftliches Objekt (gemäss INGESO)
- Geschützte archäologische Fundstelle (gemäss Amt für Denkmalpflege und Archäologie)
- Geschütztes Gebäude / Kulturobjekt (gemäss Amt für Denkmalpflege und Archäologie)
- Hecke und Uferbestockung (gemäss amtlicher Vermessung) / mit Heckenfeststellung
- Wald (gemäss amtlicher Vermessung) / mit Waldgrenze
- Gewässer / Gewässer überdeckt, eingedolt (gemäss amtlicher Vermessung)
- Bauzone
- Gemeindegrenze

Die Nutzungen innerhalb des Siedlungsgebietes sind im Bauzonenplan dargestellt.

0 50 100 200 300 400 500 600 700 Meter

N

Rechtsgültige Grundwasserschutzzonen (orientierend)

Nr.	RRB	Bezeichnung
A	1999/2227	Grundwasserschutzzone Bodenhofquelle der Wasserversorgung Brunnenberg
B	2000/246	Grundwasserschutzzone Grosse Katzensteigquelle Wasserversorgung Ramiswil
C	2019/185	Grundwasserschutzzone Schürlibodenquelle Wasserversorgung Münsliswil
D	2004/525	Grundwasserschutzzonenplan Quellfassung Seilleten
E	2005/1529	Schutzzone für die Schwändigenquelle der privaten Wasserversorgung Schwändigen / Breiten / Studenbüöli
F	2006/169	Schutzzonenplan für die Quelle der Wasserversorgung Försten

Hinweise

Nachfolgende Inhalte werden auf diesem Plan nicht dargestellt. Es wird auf die aktualisierten Flächen im kantonalen Geoportal (https://geo.so.ch/map) verwiesen. Im Nutzungsplan- bzw. Baubewilligungsverfahren sind die entsprechenden Inhalte zu konsultieren und die Bestimmungen gemäss Zonenreglement zu berücksichtigen.

- Belastete Standorte / Altlasten (siehe Zonenreglement)
- Schadstoffbelastete Böden (siehe Zonenreglement)
- Störfälle (siehe Zonenreglement)

Für die Fruchtfolgeflächen wird auf das kantonale Geoportal (https://geo.so.ch/map) verwiesen.

Für den Schutzwald wird auf den Naturgefahrenplan und das kantonale Geoportal (https://geo.so.ch/map) verwiesen.
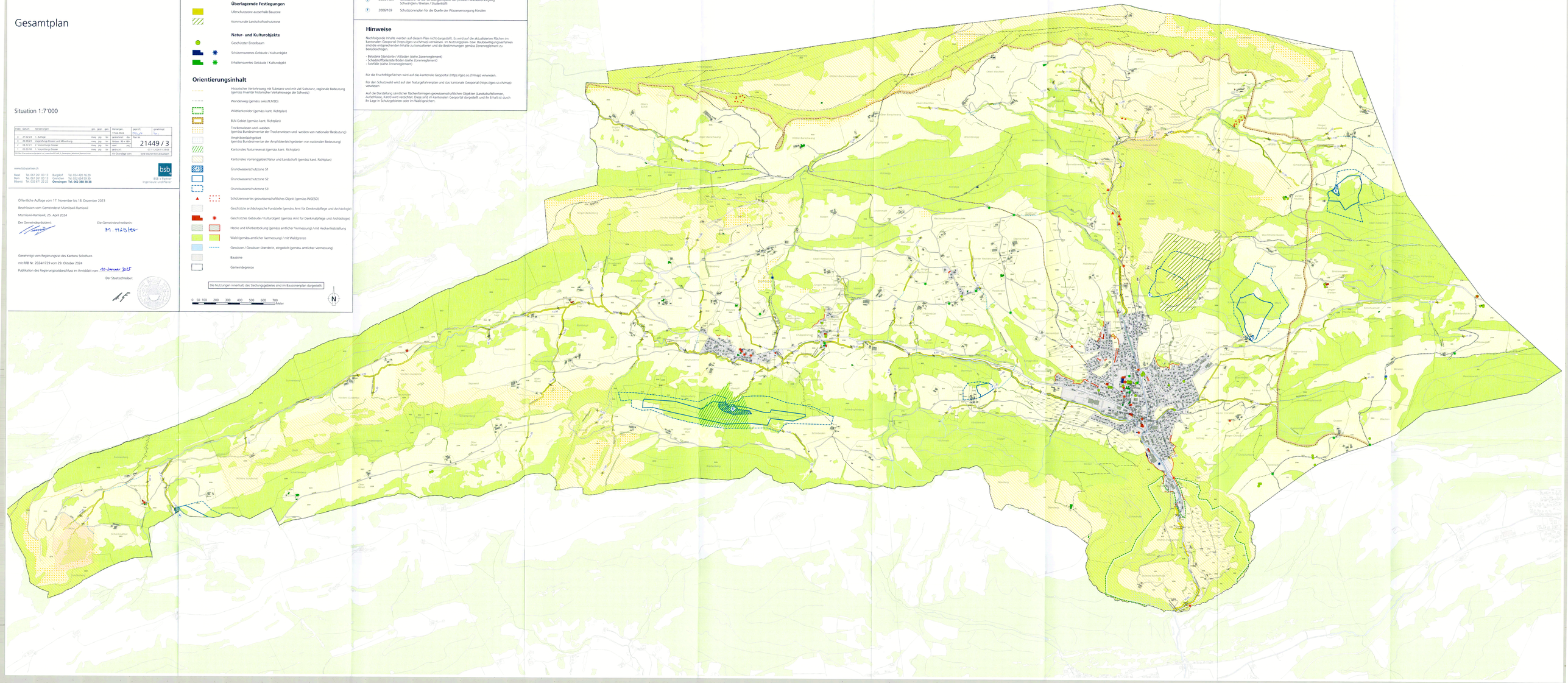
Auf die Darstellung sämtlicher flächenförmigen geowissenschaftlichen Objekten (Landschaftsformen, Aufschlüsse, Karst) wird verzichtet. Diese sind im kantonalen Geoportal dargestellt und ihr Ernst ist durch ihr Lage in Schutzgebieten oder im Wald gesichert.