





78 / 21 a

KANTON SOLOTHURN GEMEINDE NIEDERBUCHSITEN

**ÄNDERUNG DES STRASSEN- + BAULINIENPLANES
IM BEREICH DER GRÜNDSTÜCKE GB NR. 683, 892, 900, 901, 905, 919**

SITUATION 1:1000

LEGENDE

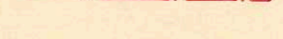
-  GELTUNGSBEREICH
-  ALTE STRASSENFÜHRUNG WIRD AUFGEHOBEN
-  NEUE STRASSENFÜHRUNG
-  ALTE BAULINIE WIRD AUFGEHOBEN
-  NEUE BAULINIE
-  BEST./NEUE MAUER

GENEHMIGT VOM EINWOHNERGEMEINDERAT NIEDERBUCHSITEN

NIEDERBUCHSITEN,
DER AMMANN:
H. Gamm

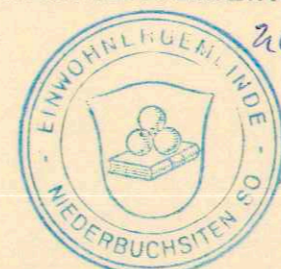

DIE GEMEINDESCHREIBERIN:
[Signature]

GENEHMIGT VOM REGIERUNGSRAT DES KANTONS SOLOTHURN
GEMÄSS RRB NR. **300** VOM 31. Jan. 1989

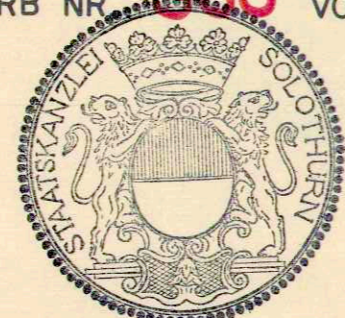

DER STAATSSCHREIBER:
Dr. K. Fehrschuh

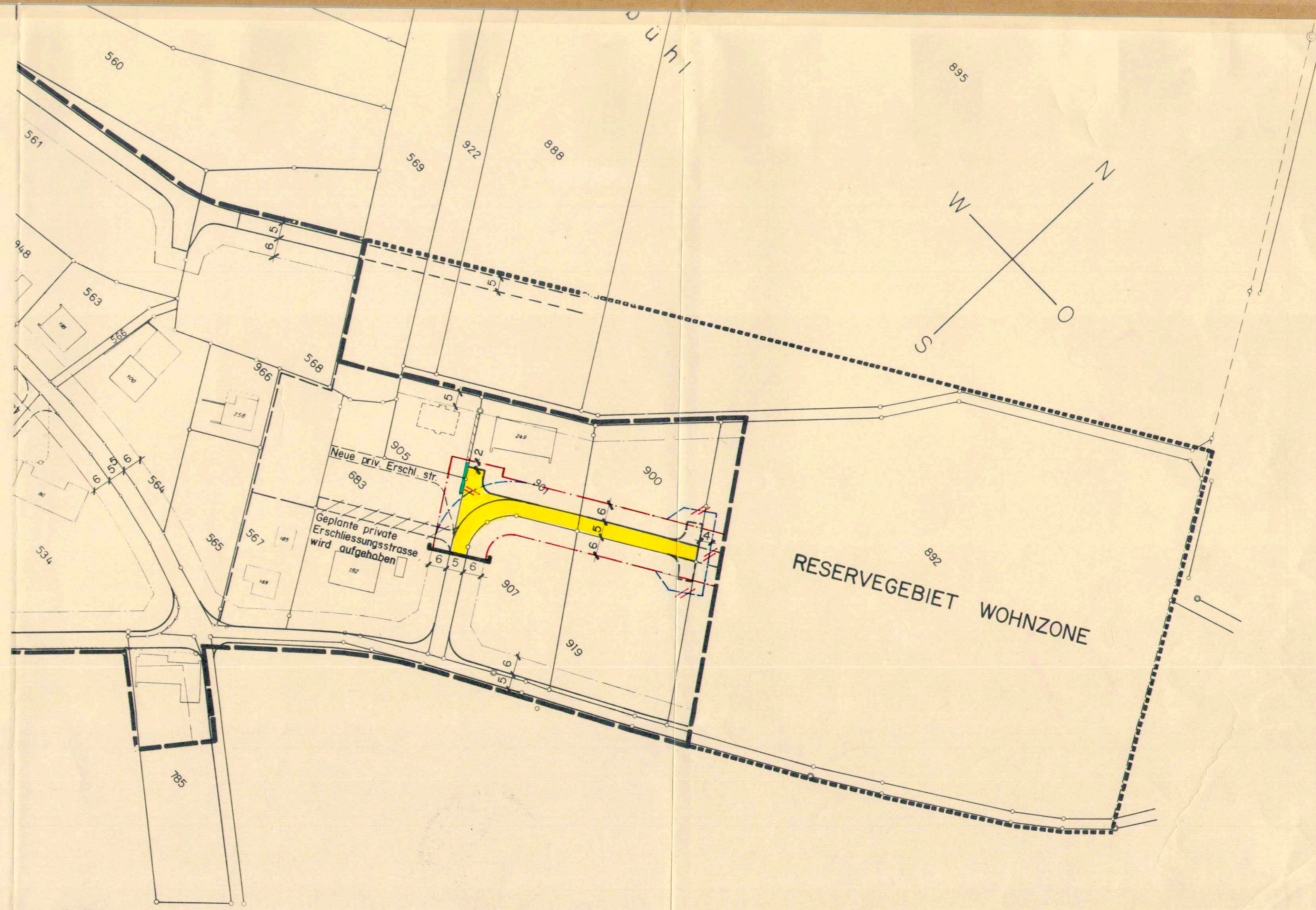

| | | | | | | |
|---------------|-----------|--------|-----|---|------------------|-----------|
| | | | | GEZ | CH. H. | |
| | | | | VIS | HS. | |
| | | | | DAT | 25. 4. 88 | |
| | | | | GR | 30 / 84 | |
| | | | | PLAN NR | 6202 / II | |
| 2 | 9. 9. 88 | Ry | HS. | NEUE PRIVATE ERSCHLIESSUNGSSTRASSE | | |
| 1 | 13. 7. 88 | CH. H. | HS. | ÄNDERUNG GEMÄSS WEGRECHTSVEREINBARUNG | | |
| NR | DATUM | GEZ | VIS | | ROLLE NR 1618 | |
| BS + B | | | | BEER SCHUBIGER BENGUEREL & PARTNER | | SOLOTHURN |
| | | | | DIPL. ING. ETH / SIA | | BIBERIST |
| | | | | BAUINGENIEUR UND VERMESSUNGSBÜRO | | GRENCHEN |
| | | | | | | OENSINGEN |
| | | | | | | BALSTHAL |
| | | | | | | LENGNAU |