

Teilzonen- und Erschliessungsplan "Bodenmatt"

Situation 1 : 1'000

- ### Legende
- Genehmigungsinhalt**
- Bauzonengrenze
 - Bauzonengrenze aufgehoben
 - Wohnzone W2
 - Erschliessungsstrassen
 - Baulinien
- Orientierungsinhalt**
- Kernzone
 - Perimeter der Ortsbildschutzzone
 - Hecken im Bereich der Bauzone (geschützt nach §20 NHV)
 - Gewässer
 - Vorbaulinien
 - Gestaltungsbaulinie
 - Baulinie entlang Kantonsstrasse
 - Abgrenzung Geltungsbereich Kanton / Gemeinde
 - Markierter Fuss- und Wanderweg

Planaufgabe 20. August bis 21. September 2009

Beschlossen vom Einwohnergemeinderat Niederbuchsiten
Niederbuchsiten, 13. August 2009 / 21. Januar 2010

Der Gemeindepräsident : *[Signature]* Die Gemeindegeschreiberin : *[Signature]*



Genehmigt vom Regierungsrat des Kantons Solothurn
gemäss RRB Nr. 2010/369 vom 2. März 2010
publiziert im Amtsblatt NR. **21** vom **28.5.10**

Der Staatsschreiber : *[Signature]*



Bauzonen-, Strassen- und Baulinienplan rechtsgültig RRB Nr. 743 vom 3. April 2001

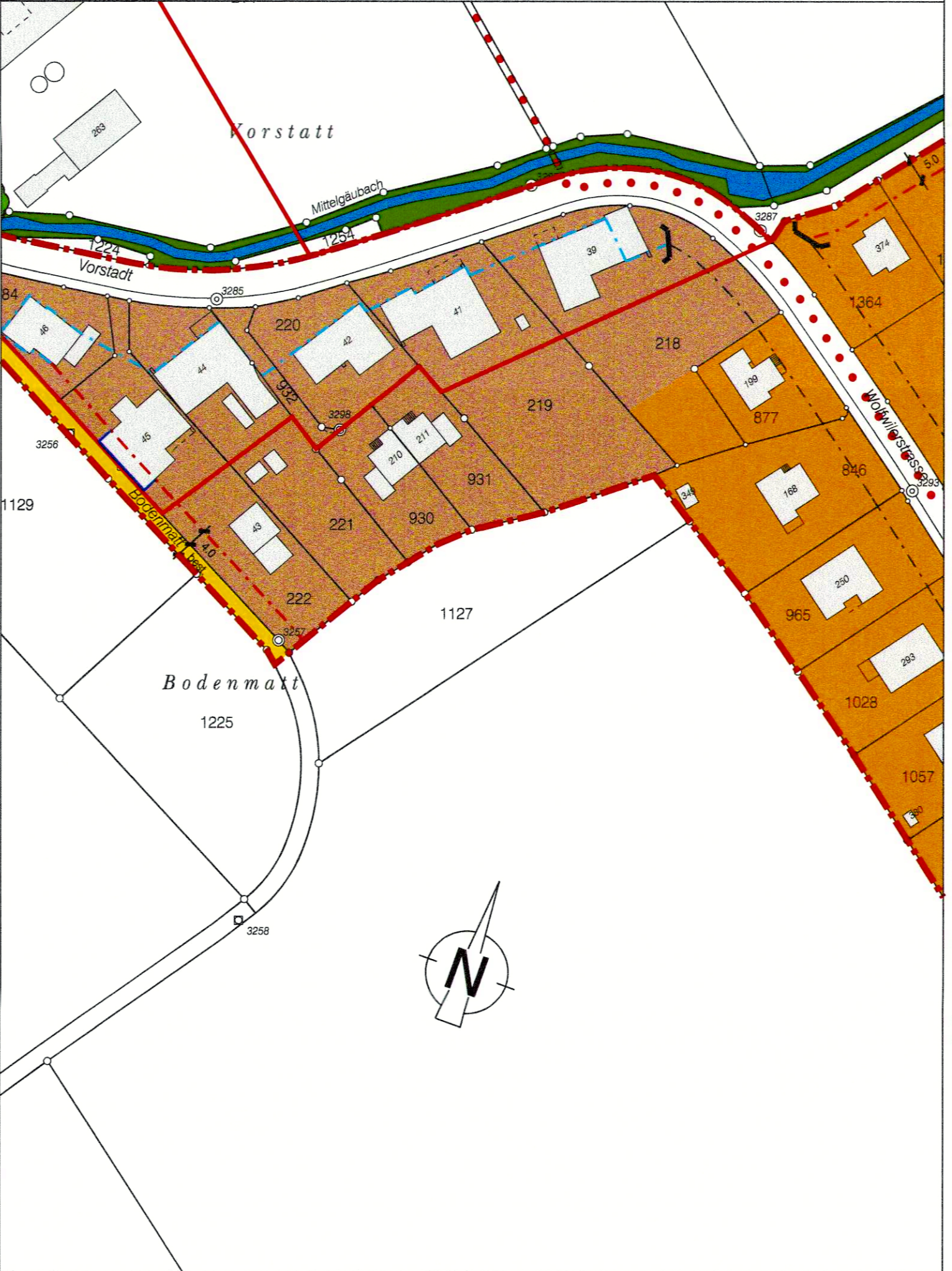

Änderung Bauzonen-, Strassen- und Baulinienplan RRB Nr. 2010/369 vom 2. März 2010

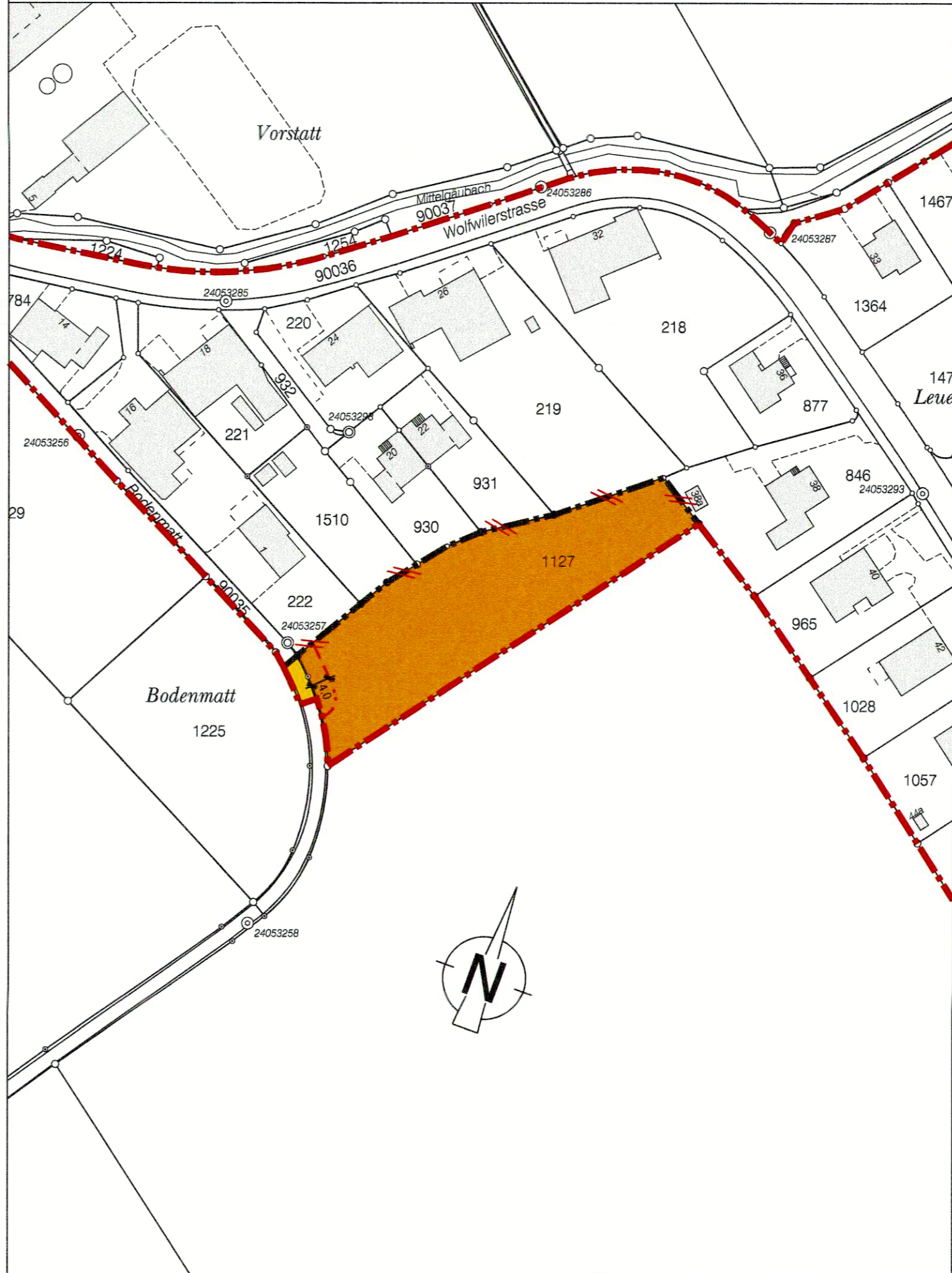

Bauzonen-, Strassen- und Baulinienplan neu RRB Nr. 743 vom 3. April 2010 / RRB Nr. 2010/369 vom 2. März 2010



Index	Datum	Änderungen	gez.	gepr.	gen.	Oensingen, 03.08.2009	geprüft:	genehmigt:
						gezeichnet: pst	Plan Nr.	
						Grösse: 30 x 126	20891 / 25	
						Rolle Nr.:		
1	17.03.2010	gemäss RRB Nr. 2010/369 vom 2. März 2010	eww	tle		CAD-File: M:\Niederbuchsiten\20891_OpTeilrevision\Teilzonenpläne\20891_25.dwg		
AV- Grundlage vom:		25.01.2000 / März 2010				gedruckt: 30-MAR-2010 11:49	user: nac	