

Teilzonen- und Erschliessungsplan "Munigasse"

Situation 1 : 1'000

Legende

Genehmigungsinhalt

- Bauzonengrenze
- Bauzonengrenze aufgehoben
- Wohnzone W2
- Zone mit speziellen Zonenvorschriften (Munigasse)
- Baulinien
- Rückwärtige Baulinie

Orientierungsinhalt

- Kernzone
- Zone für öffentliche Bauten und Anlagen
- Perimeter der Ortsbildschutzzone
- Erhaltenswerte Gebäude
- Schützenswerte Gebäude
- Gebäude unter Denkmalschutz
Baugesuche sind der kant. Denkmalpflege zu unterbreiten
- Erhaltenswerte Bäume
- Hecken im Bereich der Bauzone (geschützt nach §20 NHV)
- Gewässer
- Erschliessungsstrassen
- Geplante Strassenlinien
- Vorbaulinien
- Gestaltungsbaulinie
- Baulinie entlang Kantonsstrasse
- Abgrenzung Geltungsbereich Kanton / Gemeinde

- Bauzonengrenze
- Bauzonengrenze aufgehoben
- Wohnzone W2
- Zone mit speziellen Zonenvorschriften (Munigasse)
- Baulinien
- Rückwärtige Baulinie
- Kernzone
- Zone für öffentliche Bauten und Anlagen
- Perimeter der Ortsbildschutzzone
- Erhaltenswerte Gebäude
- Schützenswerte Gebäude
- Gebäude unter Denkmalschutz
Baugesuche sind der kant. Denkmalpflege zu unterbreiten
- Erhaltenswerte Bäume
- Hecken im Bereich der Bauzone (geschützt nach §20 NHV)
- Gewässer
- Erschliessungsstrassen
- Geplante Strassenlinien
- Vorbaulinien
- Gestaltungsbaulinie
- Baulinie entlang Kantonsstrasse
- Abgrenzung Geltungsbereich Kanton / Gemeinde

Planaufgabe 20. August bis 21. September 2009

Beschlossen vom Einwohnergemeinderat Niederbuchsiten
Niederbuchsiten, 13. August 2009 / 21. Januar 2010

Der Gemeindepräsident :

Die Gemeindegemeinschaft :

Genehmigt vom Regierungsrat des Kantons Solothurn
gemäss RRB Nr. 2010/369 vom 2. März 2010
publiziert im Amtsblatt Nr. **21** vom **28.5.10**

Der Staatsschreiber :



Bauzonen-, Strassen- und Baulinienplan rechtsgültig RRB Nr. 743 vom 3. April 2001



Änderung Bauzonen-, Strassen- und Baulinienplan RRB Nr. 2010/369 vom 2. März 2010

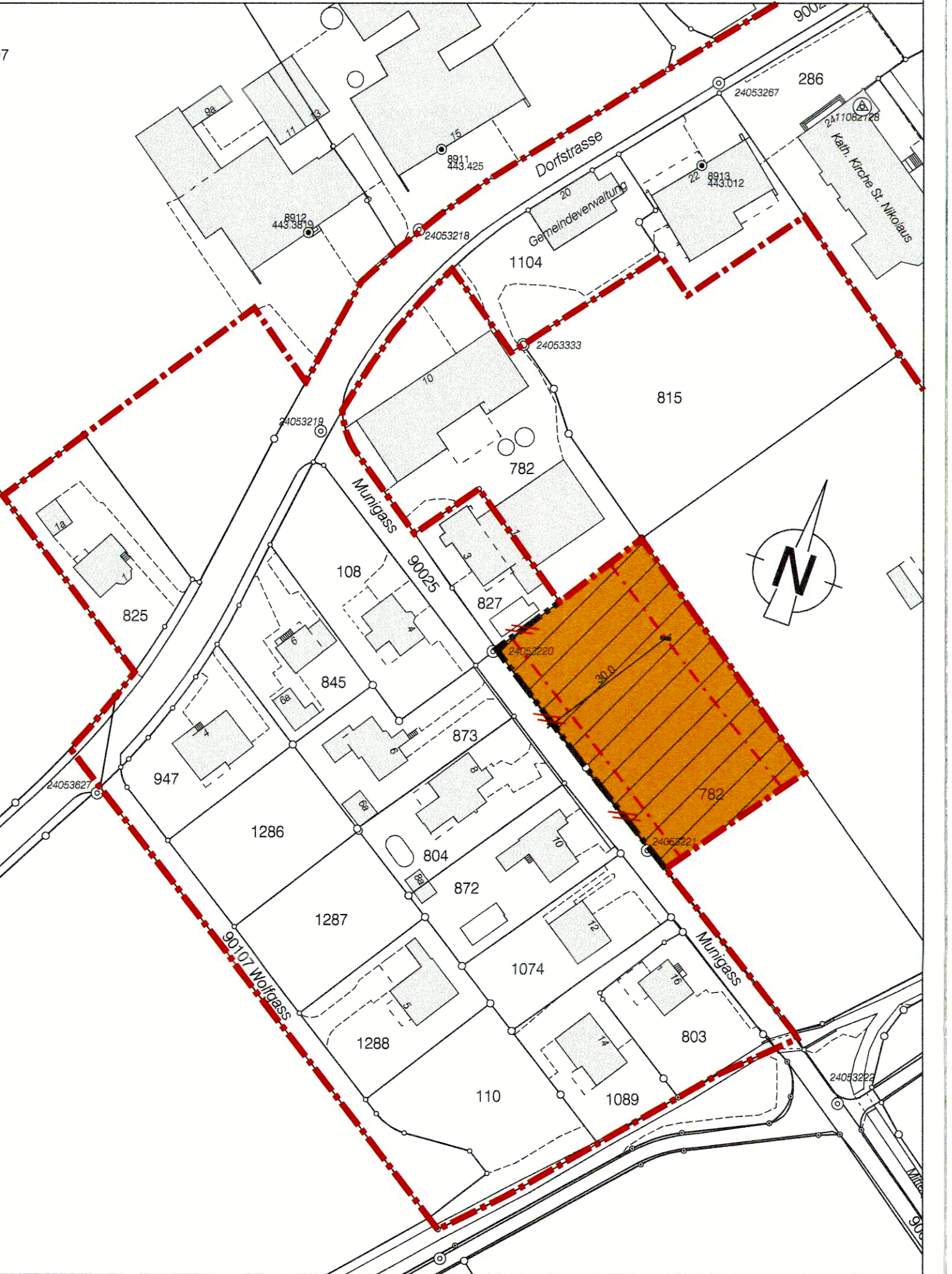

Bauzonen-, Strassen- und Baulinienplan neu RRB Nr. 743 vom 3. April 2010 / RRB Nr. 2010/369 vom 2. März 2010

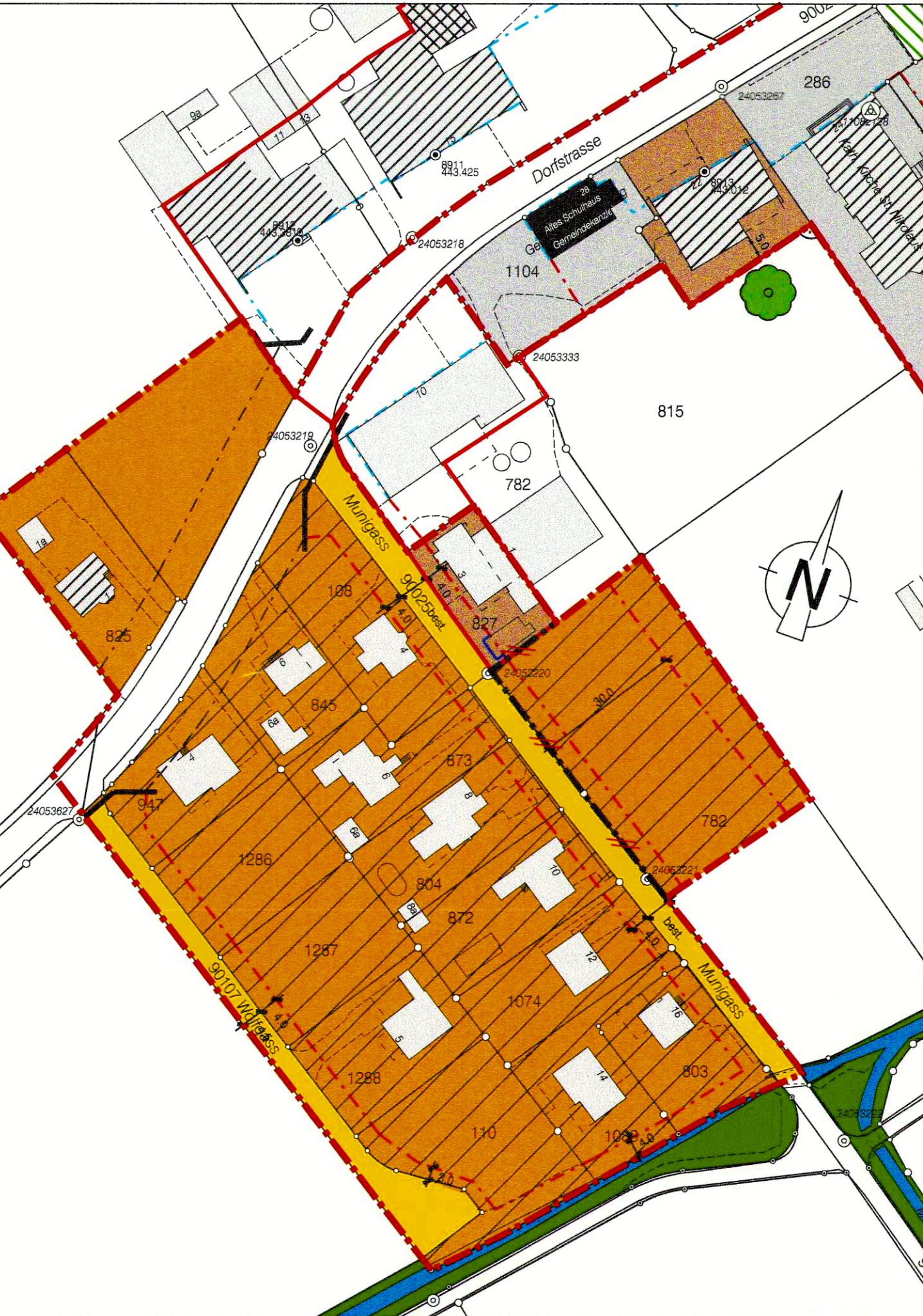

Index	Datum	Änderungen	gez.	gepr.	gen.	Oensingen, 03.08.2009	geprüft:	genehmigt:
						gezeichnet: pst	Plan Nr.	
						Grösse: 30 x 126	20891 / 24	
						Rolle Nr.:		
1	17.03.2010	gemäss RRB Nr. 2010/369 vom 2. März 2010	ewv	tle		CAD-File: M:\Niederbuchsiten\20891 OP\Teilrevision\Teilzonenpläne\20891_24.dwg	gedruckt: 30-MAR-2010 11:49	user: nac
AV- Grundlage vom:		25.01.2000 / März 2010						

www.bsb-partner.ch

Biberist Tel. 032 671 22 22 Fax 032 671 22 00
 Oensingen Tel. 062 388 38 38 Fax 062 388 38 00
 Grenchen Tel. 032 654 59 30 Fax 032 654 59 31
 Schliern/Bern Tel. 031 978 00 78 Fax 031 978 00 79

BSB + Partner
Ingenieure und Planer