

EINWOHNERGEMEINDE NIEDERGÖSGEN

KANTON SOLOTHURN

GESTALTUNGSPLAN

GEWERBE- UND INDUSTRIEGEBIET ERLINSBACHERSTRASSE / JURASTRASSE

GEMEINDERAT: 30. April 1991
 BESCHLUSS ZUR PLANAUFLAGE AM: 30. April 1991
 ÖFFENTLICHE PLANAUFLAGE VOM: 28. Juni BIS: 28. Juli 1991
 GENEHMIGUNG: 20. August 1991

FÜR DIE RICHTIGKEIT
 NIEDERGÖSGEN, DEN 20. August 1991

DER GEMEINDEAMMANN:

W. Meis

DER GEMEINDESCHREIBER:

A. Fehrer

DER REGIERUNGSRAT: Vom Regierungsrat durch heutigen
 Beschluss Nr. **3248** genehmigt.
 Solothurn, den **29. OKT. 1991**
 Der Staatsschreiber:

Dr. K. Fehrer



SITUATION 1:500

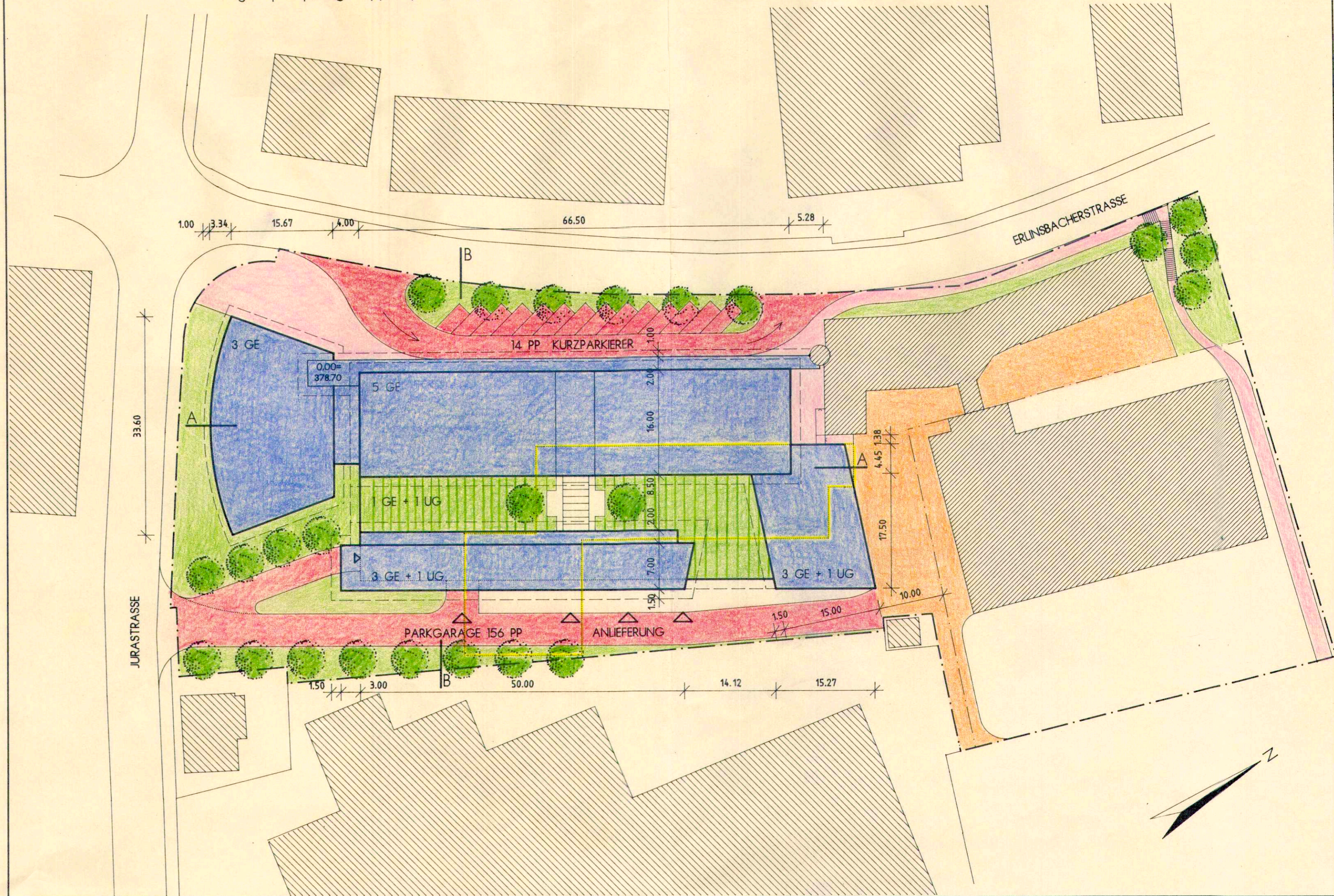

LEGENDE:

- GELTUNGSBEREICH
- NEUBAUTEN
- ERHALTENSWERTE BAUTEN
- BESTEHENDE BAUTEN
- ABBRUCH
- FUSSGÄNGER
- MOTORFAHRZEUGE NEU/BEST.
- GRÜNFLÄCHE
- DACHFLÄCHE BEGRÜNT
- BÄUME

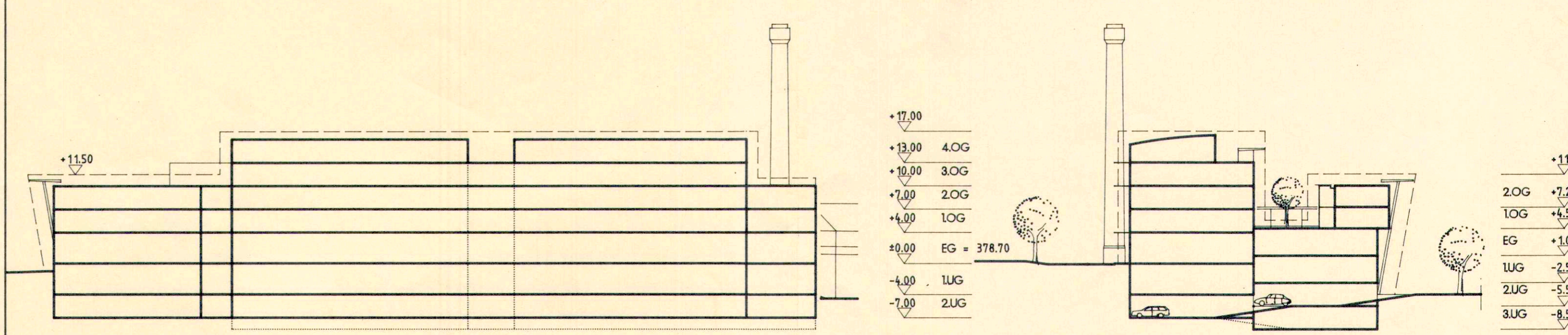

L Ä N G S S C H N I T T A - A

Q U E R S C H N I T T B - B