Genehmigungsinhalt

Anlagen:

- 125 / 2010 — 99 — best. Leitung mit Kaliber, Baujahr, Schieber und Hydranten mit Nummer der WV Oberbuchsiten
- best. Quellzuleitung
- 125 — projektierte neue Leitungen
- zuerneuerende Leitungen
- best. Steuerkabel
- projektierte Steuerkabel
- 207 — Knotenpunkte
- Druckzone 1 (Reservoir Eggen) und Leitungen
- Druckzone 2 (Reservoir Hard) und Leitungen
- Druckzone 3 (Reservoir Willweid) und Leitungen
- Zweckverband Regionale Wasserversorgung Gäu
- best. Quellleitungen
- best. Henneliquellableitung und Brunnnenversorgungen

Die Solothurnische Gebäudeversicherung kann gemäss den gesetzlichen Bestimmungen, zusätzliche Hydranten verlangen oder bestehende Hydranten versetzen lassen.

Orientierungsinhalt

- Bauzonengrenze
- Reservezonengrenze
- 2 - geschossige Wohnzone in Ebene
- 2 - geschossige Wohnzone in Hanglage
- 2 - geschossige Wohnzone in Hanglage
- Spezialzone Terrassensiedlung SZT
- 3 - geschossige Wohnzone in Ebene
- Kernzone
- Zone für öffentliche Bauten und Anlagen
- Gewerbezone mit Wohnnutzung
- Reine Gewerbezone
- Industriezone
- Wald
- Reservezone
- Freihaltezone
- Quellwasserschutzzone S1 — Fassungsbereich
- Quellwasserschutzzone S2 — Engere Schutzzone
- Quellwasserschutzzone S3 — Weitere Schutzzone
- Gemeindegrenzen
- Hausanschlüsse der Druckzonen 1, 2 und 3

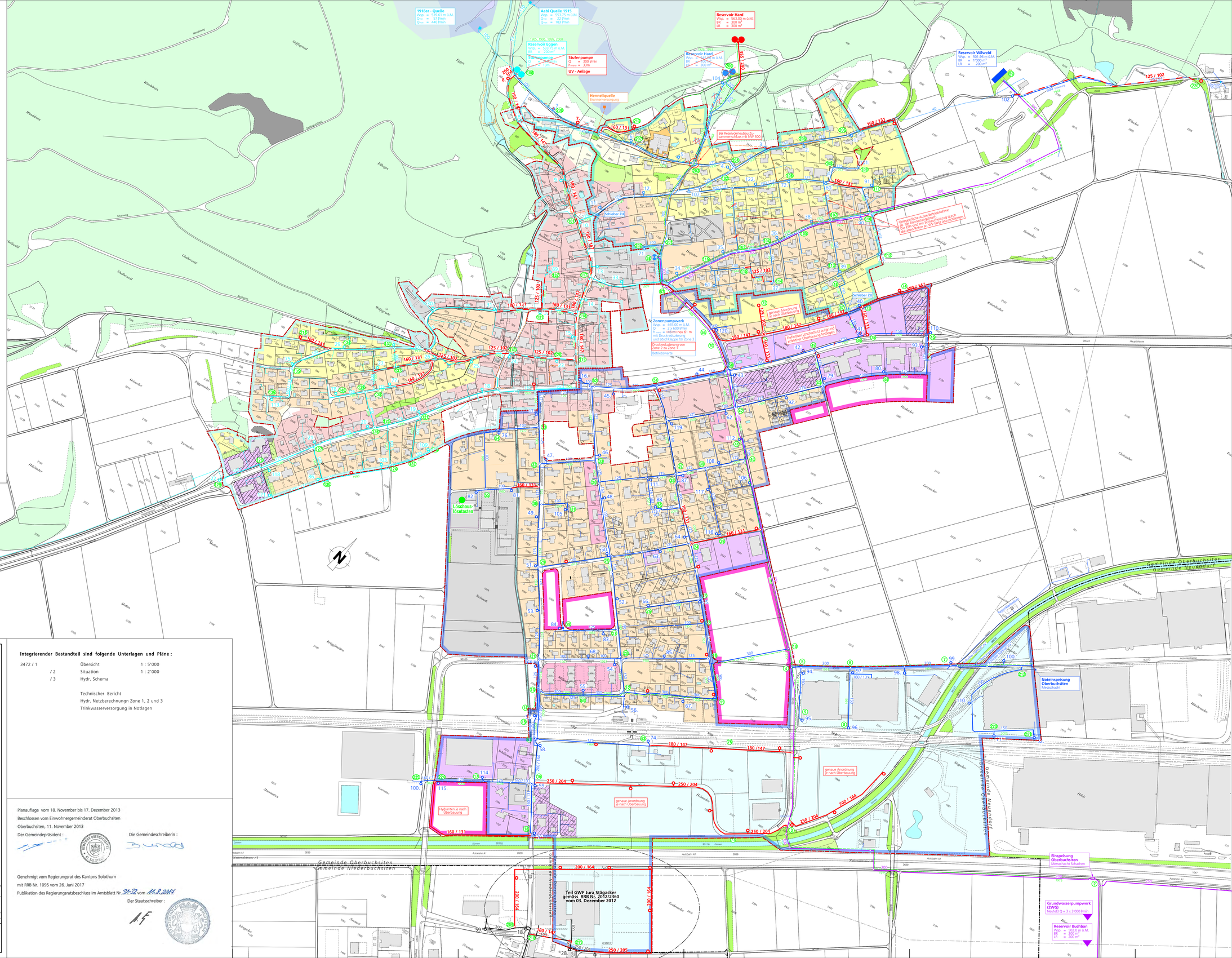
1918er - Quelle
Wsp. = 579.61 m ü.M.
Q90 = 57 l/min
Qmax = 440 l/min
Aebi Quelle 1915
Wsp. = 553.75 m ü.M.
Q90 = 22 l/min
Qmax = 183 l/min
1905, 1995, 1999, 2008
Reservoir Eggen
Wsp. = 523.75 m ü.M.
BR = 200 m³
Stufenpumpe
Q = 10 l/min
Stufenpumpe
Q = 200 l/min
Pmax = 33m
UV - Anlage
Henneliquelle
Brunnenversorgung
Reservoir Hard
Wsp. = 563.00 m ü.M.
BR = 300 m³
LR = 300 m³
Reservoir Hard
Wsp. = 562.00 m ü.M.
BR = 300 m³
Reservoir Willweid
Wsp. = 501.96 m ü.M.
BR = 1'000 m³
LR = 200 m³
Bei Reservoirneubau: Zusammenschluss mit NW 300
Schieber ZU
Schieber ZU
Zonenpumpwerk
Wsp. = 465.00 m ü.M.
Q = 2 x 600 l/min
Pmax = neu 61 m
mit Druckreduzierung und Löschklappe für Zone 3
Druckreduzierung von Zone 2 zu Zone 1
Betriebswasser
genaue Anordnung je nach Überbauung
Definitiver Löschhalto aufgrund effektiver Überbauung festlegen
Gemeindliche Ausziehbarkeitsnahme der Kohlenwasserstoffe durch Ersatz VHS von Schieberanlage durch die alten Rohre zu UV-Amt anzuschlossen.
Löschhaus-Lösetasten
genaue Anordnung je nach Überbauung
Hydranten je nach Überbauung
genaue Anordnung je nach Überbauung
Teil GWP Jura Stägacker gemäss RRB Nr. 2012/2360 vom 03. Dezember 2012
Gemeinde Oberbuchsiten
Gemeinde Niederbuchsiten
Gemeinde Oberbuchsiten
Gemeinde Neuendorf
Gemeinde Neuendorf
Gemeinde Oberbuchsiten
Hoteleinspeisung Oberbuchsiten
Messschacht
Einspeisung Oberbuchsiten
Messschacht Schachen
Grundwasserpumpwerk (ZWG)
Nw,440 Q = 3 x 3'000 l/min
Reservoir Buchban
Wsp. = 502.0 m ü.M.
BR = 1'000 m³
LR = 200 m³
Autobahn A1
Autobahnzubringer A1
Hauptstrasse
Bahnhofstrasse
Industriestrasse
Dorfstrasse
Eggenweg
Hauptstrasse
Hofmattweg
Hofmattweg
Hofmatt
Hofmatt
Hofmatt