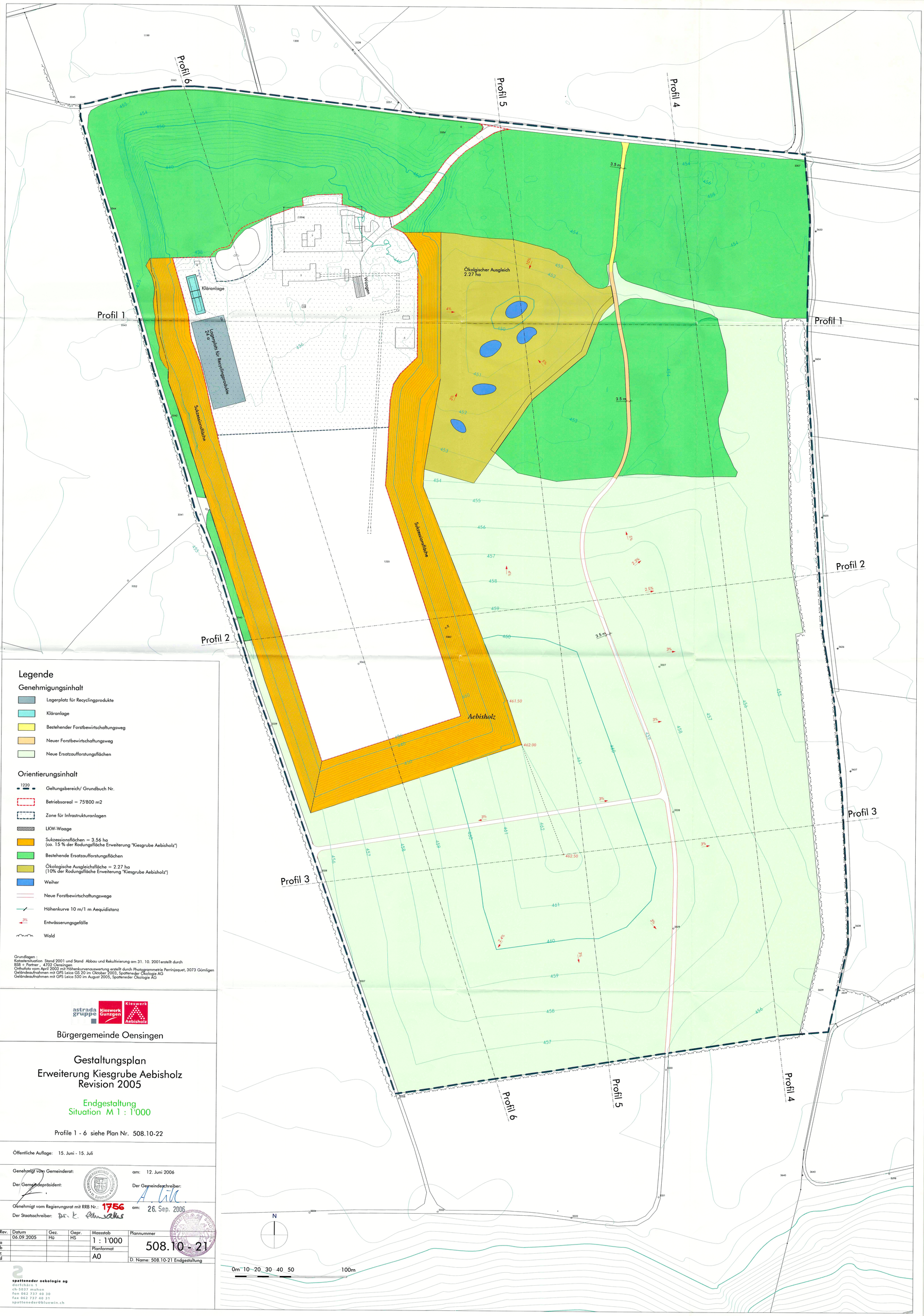

Legende

Genehmigungsinhalt

- Lagerplatz für Recyclingprodukte
- Kläranlage
- Bestehender Forstbewirtschaftungsweg
- Neuer Forstbewirtschaftungsweg
- Neue Ersatzaufforstungsflächen

Orientierungsinhalt

- 1220 Geltungsbereich/ Grundbuch Nr.
- Betriebsareal = 75'800 m2
- Zone für Infrastrukturanlagen
- LKW-Waage
- Sukzessionsflächen = 3.56 ha (ca. 15 % der Rodungsfläche Erweiterung "Kiesgrube Aebisholz")
- Bestehende Ersatzaufforstungsflächen
- Ökologische Ausgleichsfläche = 2.27 ha (10% der Rodungsfläche Erweiterung "Kiesgrube Aebisholz")
- Weiher
- Neue Forstbewirtschaftungswege
- Höhenkurve 10 m/1 m Aequidistanz
- 3% Entwässerungsgefälle
- Wald

Grundlagen :
Katastersituation Stand 2001 und Stand Abbau und Rekultivierung am 31. 10. 2001erstellt durch BSB + Partner, 4702 Oensingen
Orthofoto vom April 2003 mit Höhenkurvenauswertung erstellt durch Photogrammetrie Perrinjaquet, 3073 Gümligen
Geländeaufnahmen mit GPS Leica GS 20 im Oktober 2003, Spattenedar Ökologie AG
Geländeaufnahmen mit GPS Leica 530 im August 2005, Spattenedar Ökologie AG

astrada gruppe | Kieswerk Gunzen | Kieswerk Aebisholz

Bürgergemeinde Oensingen

Gestaltungsplan
Erweiterung Kiesgrube Aebisholz
Revision 2005

Endgestaltung
Situation M 1 : 1'000

Profile 1 - 6 siehe Plan Nr. 508.10-22

Öffentliche Auflage: 15. Juni - 15. Juli

Genehmigt vom Gemeinderat: am: 12. Juni 2006

Der Gemeindepräsident: Der Gemeindeschreiber: A. Lüll

Genehmigt vom Regierungsrat mit RRB Nr.: 1756 am: 26. Sep. 2006

Der Staatsschreiber: Dr. K. Schwarzkopf

Rev.	Datum	Gez.	Gepr.	Massstab	Plannummer
	06.09.2005	Hü	HS	1 : 1'000	508.10 - 21
a				Planformat	
b				A0	
c					
d					D. Name: 508.10-21 Endgestaltung

spattenedar oekologie ag
dorfchärn 1
ch-5037 muhen
fon 062 737 40 30
fax 062 737 40 31
spattenedar@bluewin.ch

80/119