KANTON solothurn

Bau- und Justizdepartement

Die öffentliche Planauflage erfolgte
vom 27. August 2018
bis 26. September 2018

Vom Regierungsrat durch heutigen Beschluss Nr. 1705 genehmigt.
Solothurn, den 05. 11. 2018
Der Staatsschreiber:

Publikation im Amtsblatt
Nr. 48 vom 30.11.18

Gemeinde Oensingen

Strasse **Lehngasse / Äussere Klus**

Abschnitt **Knoten Solothurnerstrasse / Äussere Klus bis Knoten Lehngasse / Solothurnstrasse Abschnitt 1 + 2 + 3**

Projekt **Sanierung und Umgestaltung**

Projektphase **Auflageprojekt**

Inhalt **Erschliessungsplan, Situation 1:500**

(Plan ist Genehmigungsinhalt)

Übersicht

KELLER + DÄLLENBACH AG
Ingenieurbüro für Hoch- und Tiefbau
Biberstrasse 24 4500 Solothurn
032 622 13 22 info@kd-ag.ch

Plan-Nr.	1882_310.1		
Format	90 / 195		
Projekt	Mat/Obj/ Vorprojekt	Name	Datum
Entwurf		SR	17.05.2018
Geo/Ok		MV	17.05.2018
Polplan		MV	17.05.2018
Änderungen	Index 1		
Geo/Ok			
Polplan			

Amt für Verkehr und Tiefbau
Rötihof, Werkhofstrasse 65, 4509 Solothurn
Telefon 032 627 26 53, Telefax 032 627 28 94

STRADA-No. / SP	7000 SP 1 / SP 12
Objekt-No. KOB	918071, 918090, KG, 918070-0
Objekt-No. VRA	
Projekt-No.	374. 031/78

Genehmigungsinhalt

- Fahrbahn Kantonsstrasse
- Fahrbahn Gemeindestrasse
- Gehweg
- Mittelbereich
- Kombinierter Rad-/Gehweg
- Radstreifen
- Flächenmarkierung Radweg
- Geltungsbereich Erschliessungsplan
- Mauer
- Rand / Abgrenzung
- Ein- / Ausfahrt
- Ein- / Ausfahrt aufheben
- Baulinien Kantonsstrasse
- Vortrabline
- Baulinie Aufheben
- Sichtberme Velo
- Sichtberme MIV
- Abbruch

Orientierungsinhalt

Bestehend

- Fahrbahn
- Privater Vorplatz
- Gehweg
- Kombinierter Rad-/Gehweg
- Grünfläche
- Waldfeststellung Hecke
- Gewässer
- Baum
- Mauer
- Ein- / Ausfahrt
- Bauliniе Kanton
- Bauliniе Gemeinde
- Bauliniе Wald, Hecke, Gewässer
- Böschung best.
- Abgrenzung Darstellung Bauzonenplan
- Bereich Gestaltungsplan
- 12 Strada-Punkte
- Bepflanzung / Hecke
- Bepflanzung / Hecke roden
- Blumentöpfe

Neu

- Verkehrsinsel
- Grünfläche
- Drittprojekt
- Baum fällen
- Böschung neu
- Bepflanzung / Hecke
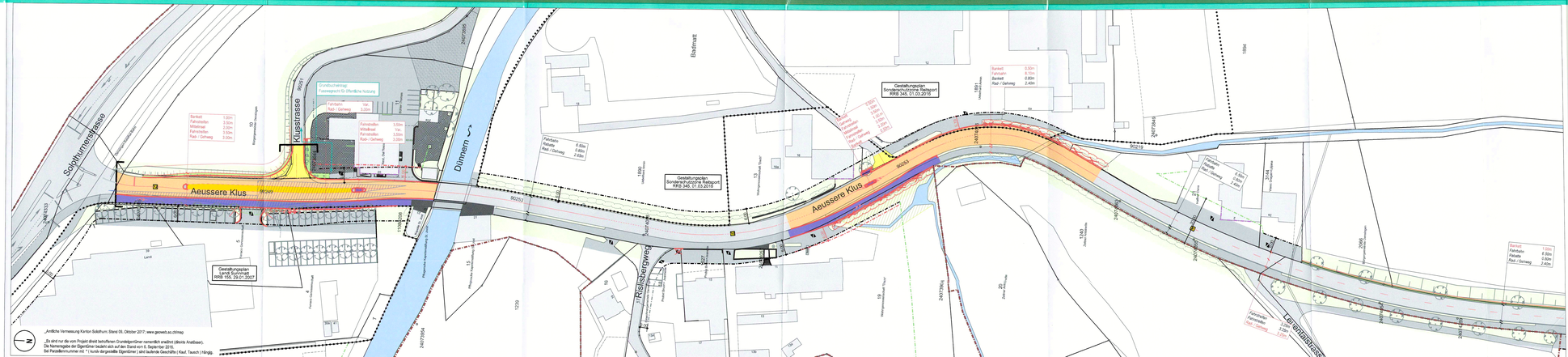
Dem Erschliessungsplan kommt gleichzeitig die Bedeutung der Baubewilligung gemäss § 39 Abs 4 PBG zu. Signalisation und Markierung sind nicht Gegenstand der Planauflage.