92 / 202

KANTON SOLOTHURN

GEMEINDE OLTEN

WANGEN B. OLTEN

Portlandcementwerk AG Olten

STEINBRUCH BORN

Gestaltungsplan - Uebersicht

Abbauzonen 1:10000

Nr.	Datum		Gez.	Vis.		
					Dat. 10.7.1991	Gez. ha
					Gr. 30/88	Vis. str.
					Plan Nr. 9544-1	
					Rolle Nr. V 132	

BSB+Partner
Ingenieure und Planer

Solothurn
Grenchen
Balsthal
Lengnau
Biberist
Oensingen
Kirchberg

BS B+

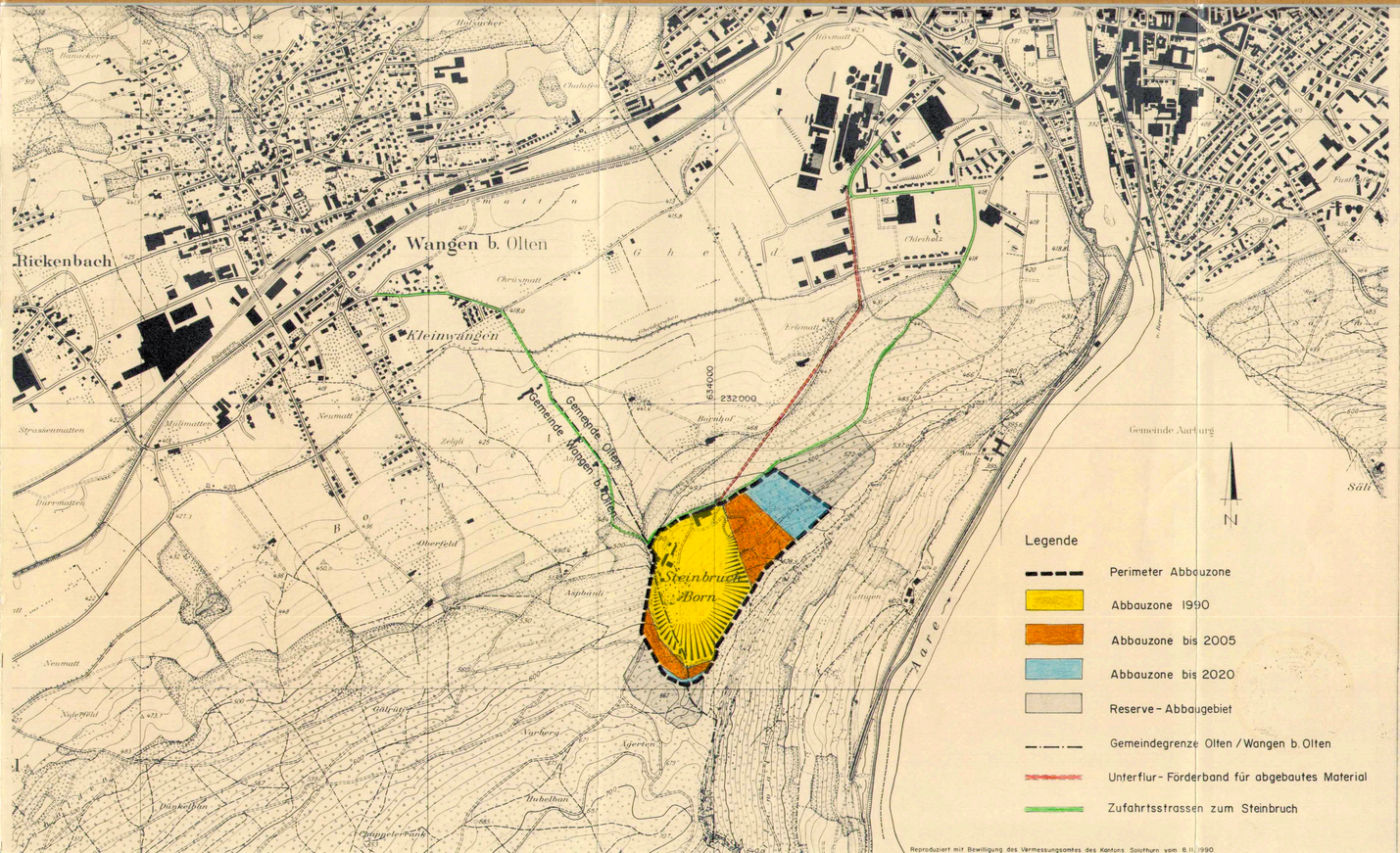

Reproduziert mit Bewilligung des Vermessungsamtes des Kantons Solothurn vom 6.11.1990

Genehmigungsvermerk

Genehmigt vom Stadtrat der Einwohnergemeinde Olten

Olten, den ~~8. April 1994~~ 6. April 1993

Der Stadtammann: Der Stadtschreiber:

EINWOHNERGEMEINDE OLTEN

Genehmigt vom Gemeinderat der Einwohnergemeinde Wangen bei Olten

Wangen bei Olten, den 22. März 1993

Der Ammann: Der Gemeindeschreiber:

EINWOHNERGEMEINDE WANGEN b. O.

Genehmigt durch den Regierungsrat des Kantons Solothurn

Gemäss RRB Nr. 435 vom 4. Feb. 1994

Solothurn, den

Der Staatsschreiber: Dr. K. Schwabe

STAATSKANZLEI SOLOTHURN