

Erschliessungs- und Gestaltungsplan
Bahnhofstrasse - Aarburgerstrasse

GB Olten Nr. 612, 613, 618, 628, 629, 3601, 3867, 4520, 5204, 5581, 5807

Plan Nr. 2
Schnitte A-A / B-B M 1:500

Stadtrat
Beschluss zur Planauflage am : 7. September 1998
Öffentliche Planauflage vom : 18. September bis 19. Oktober 1998
Genehmigung : 2. November 1998

Für die Richtigkeit
Olten, den 1. Dez. 1998

Der Stadtpräsident :

Der Stadtschreiber :

Der Regierungsrat :

Vom Regierungsrat durch heutigen
Beschluss Nr. 131 genehmigt.
Solothurn, den 25. JAN. 1999
Der Staatschreiber:

Dr. K. Föllmes



LEGENDE

STAND: 30. APRIL 1998

- GELTUNGSBEREICH
- HAUSBAULINIE OBERGESCHOSSE
- HAUSBAULINIE ATTIKA
- BAULINIE ZU SBB - STARKSTROMLEITUNG 6.80m

SCHNITT A-A

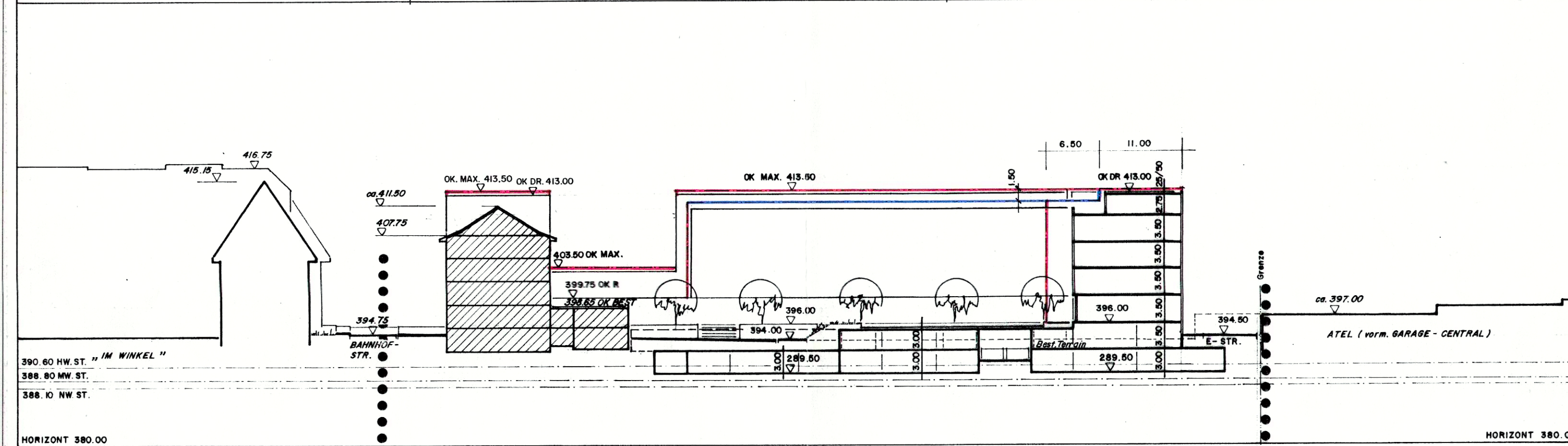
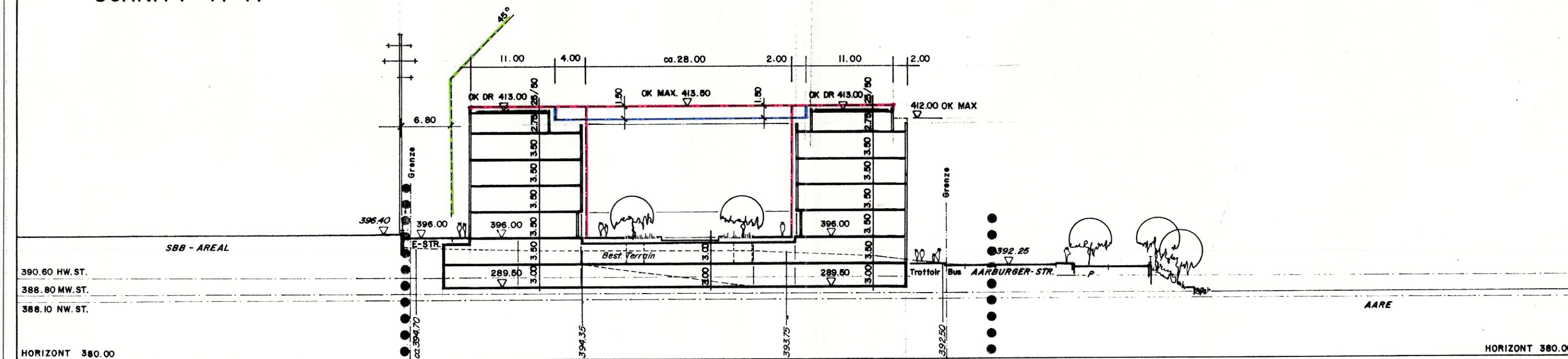

SCHNITT B-B

ANSICHT BAHNHOF - STRASSE (NORDEN)

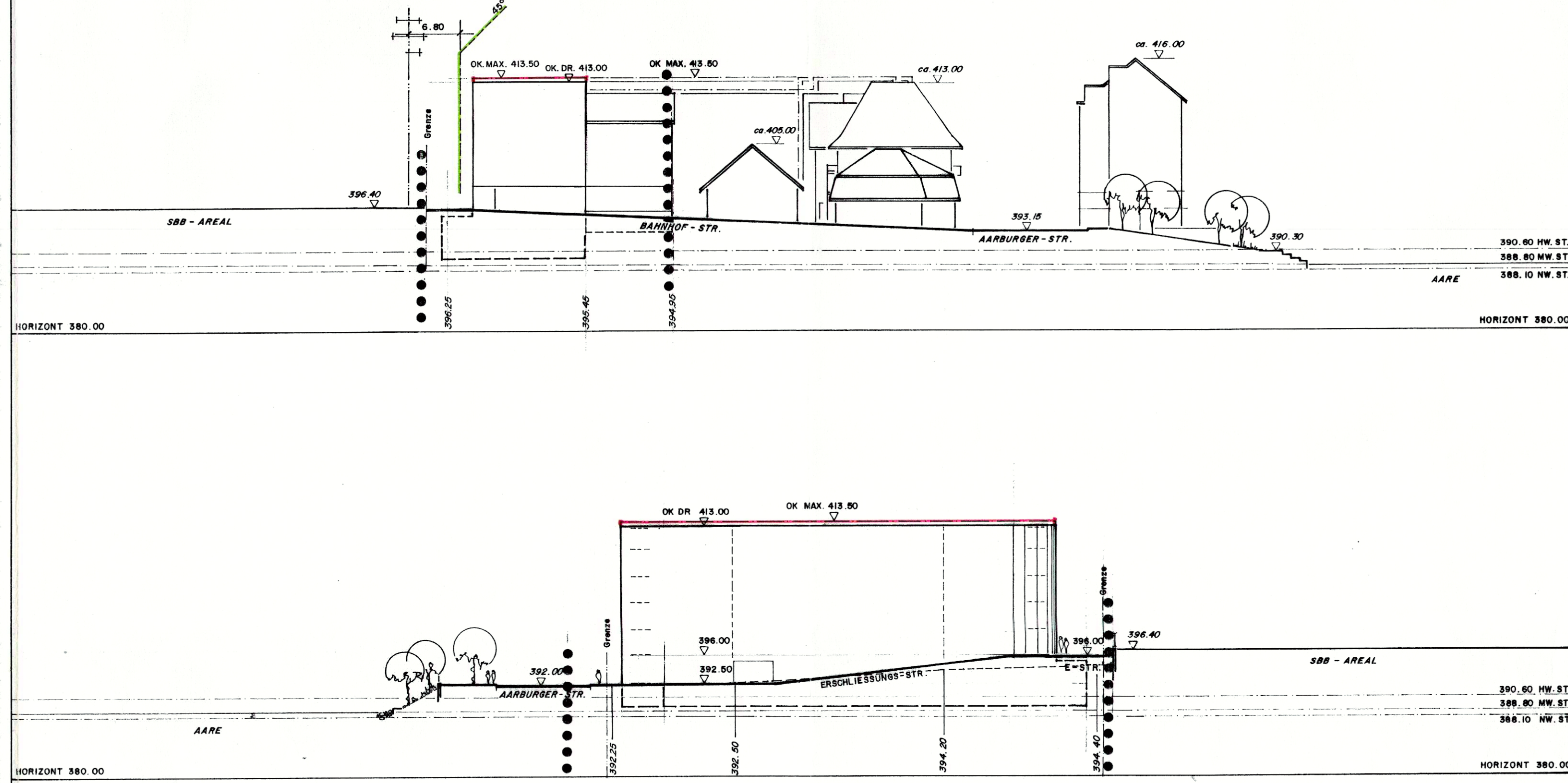

ANSICHT ERSCHLIESSUNGS - STRASSE (SÜDEN)

ANSICHT AARBURGER - STRASSE (WESTEN)

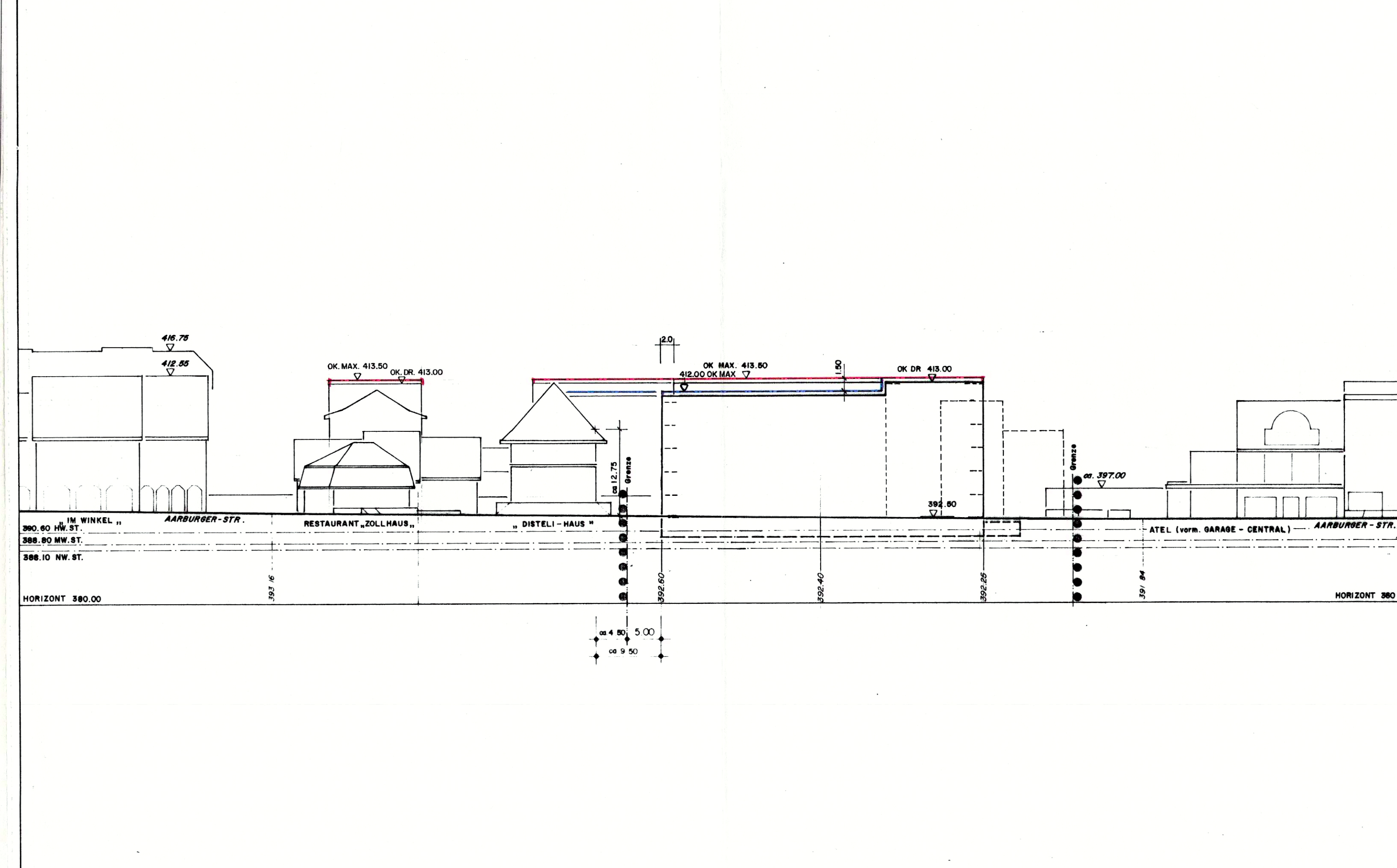

ANSICHT BAHNHOF - STRASSE (OSTEN)

