KANTON SOLOTHURN

EINWOHNERGEMEINDE RÜTTENEN

Wasserversorgung der Bürgergemeinde Langendorf

Widlisbachquelle

Schutzzone

Situation 1 : 2500

Öffentliche Auflage vom 16. Juli 2018 bis 16. August 2018

Zustimmung durch den Bürgerrat Langendorf vom 13. April 2021

Der Gemeindepräsident: Andreas Walker

Der Gemeindeverwalter: André Hess

Beschlossen durch den Einwohnergemeinderat Rüttenen am 25. Oktober 2021

Der Gemeindepräsident:

Der Gemeindeschreiber:

Genehmigt durch den Regierungsrat des Kantons Solothurn mit RRB Nr. 1722 vom 24. Oktober 2023

Der Staatsschreiber:

Publiziert im Amtsblatt Nr. 117 vom 15. Dezember 2023

Datum	12.04.2017	Proj.	Gu	Rev. 08.02.2018 / Bas	Rev.	QM - Nummer: 420 Plan - Nr. WV.072.144.201
Format	30 x 63	Gez.	Bas	Rev. 17.04.2018 / Bas	Rev.	
Massstab	1:2500	Gepr.	Gu	Rev.	Rev.	

Emch+Berger AG Solothurn

Schöngrünstrasse 35
CH-4500 Solothurn
Tel. +41 32 624 48 48
www.emchberger.ch

SolGeo AG
Dornachterplatz 3
Postfach 739
4501 Solothurn
www.solgeo.ch

Plotdatum: 30.01.2024 14:01:02

S:\WV\WV-CAD\MStation\SO.N.WV.072.144\2 Vorprüfung\PLOT\WV.072.144.201.dgn

Legende:

Genehmigungsinhalt

- Schutzzone S1
- Schutzzone S2
- Schutzzone S3
- Zonengrenze entspricht Parzellengrenze
- Zonengrenze entspricht nicht Parzellengrenze

Orientierungsinhalt

- Brunnstube
- Kontrollschacht
- Wasserleitung
- Quellfassungsstrang (Sickerleitung)
- Der Quellfassungsstrang ist vor Inkrafttreten der überarbeiteten Schutzzone abzudichten

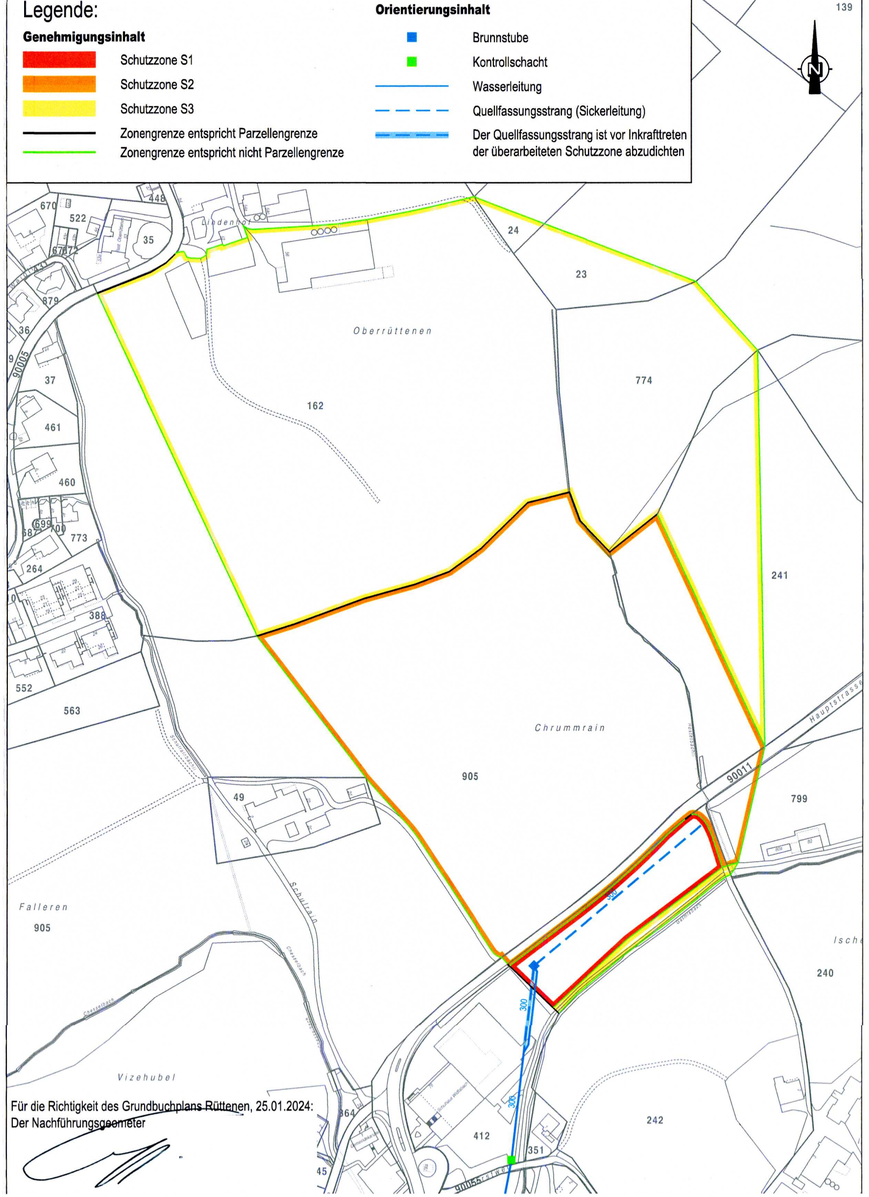

Für die Richtigkeit des Grundbuchplans Rüttenen, 25.01.2024:
Der Nachführungsgeometer
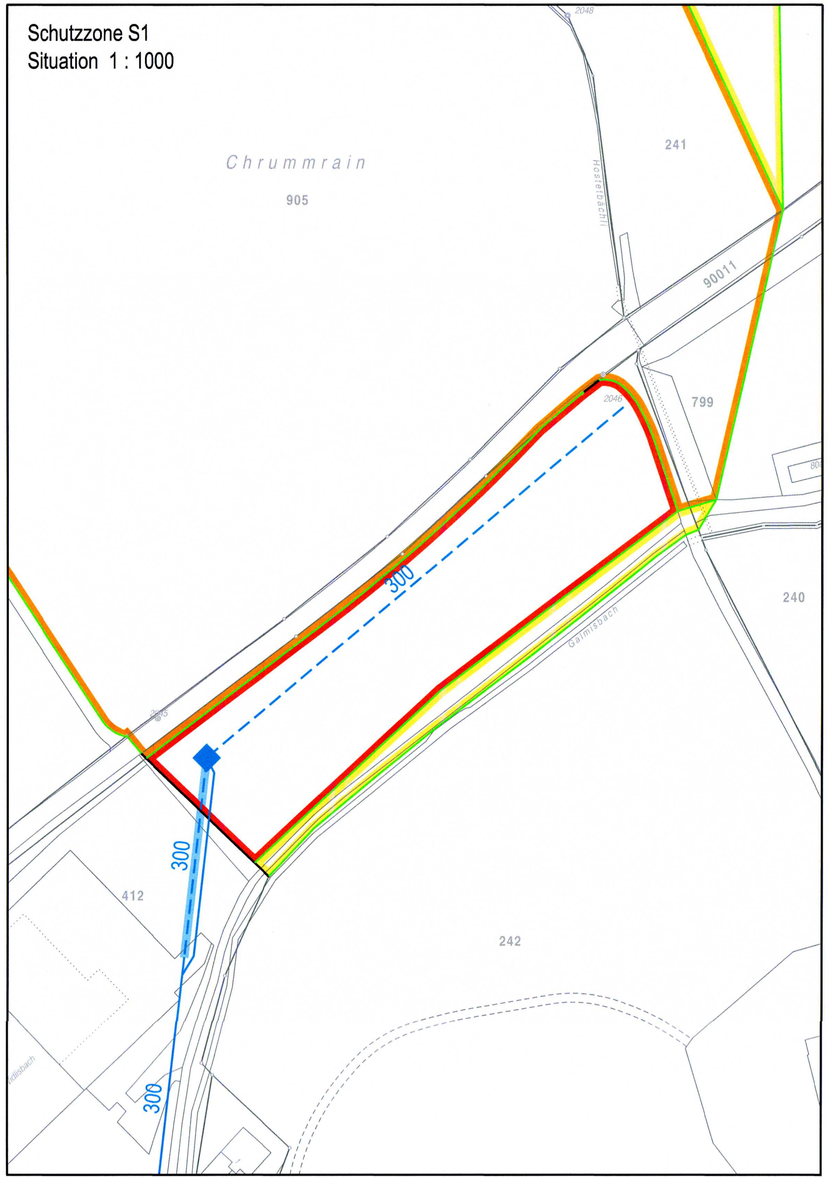
Schutzzone S1
Situation 1 : 1000