107 / 78

LEGENDE:

			LSV
○○○○	BEGRENZUNG DES PLANUNGSGEBIETES		
— — —	BEGRENZUNG DES BAUGEBIETES (BAUZONENGRENZE)		
ÖBA	ZONE FÜR ÖFFENTLICHE BAUTEN UND ANLAGEN		ES II
W 2b	WOHNZONE 2b	AZ = 0.40	ES II
W 2c	WOHNZONE 2c	AZ = 0.50	ES II
S/ÖBA	SPEZIALZONE	Kompostanlage, Freizeitsport (ohne feste Anlage) zweckgebundene Parkplätze (Wälder, Freizeitsport)	ES II
G	GEWERBEZONE		ES III
FHZ	FREIHALTEZONE (OBSTGARTEN)		
EBZ	EISENBAHNZONE		ES III
S	SPEZIALZONE		ES II

GESTALTUNGSPLAN VORHANDEN
① = ROSSBERG RRB Nr. 539 vom 23.02.80
② = RINDERWEID RRB Nr. 2094 vom 25.06.90

GESTALTUNGSPLAN ERFORDERLICH
③ = RAIKWOG RRB Nr. 1306 vom 19.03.74
④ = TRIPOLI RRB Nr. 3581 vom 18.12.84

STRASSENGEBIET / LANDWIRTSCHAFTSGEBIET

WALD
FELDGEHOLZ
HECKEN/BÜSCHE
Abstände von Bauzonenflächen für Bauten
Wald = 20m
Feldgehölz = 10m
Hecken = 4m
Allfällige Abstand-Unterschreitungen sind durch das Baudepartement genehmigen zu lassen.

MAGERWIESE / BRACHFLÄCHE

AUFFORSTUNGSGEBIET

GEWÄSSER

KOMMUNAL-GESCHÜTZTE OBJEKTE

FELDGEHOLZ UND HECKE

- Die als Feldgehölz und Hecke ausgeschriebenen Fläche stellen den IST-Zustand (Winter 1990/91) dar.
- Grundsätzlich sind die ausgewiesenen Flächen zu erhalten und sollen können massvoll genutzt werden.
- Bei geplanten Bauvorhaben ist eine Beurteilung der betroffenen Flächen bezüglich Schutzwürdigkeit, Ersatzpflanzungen, Vorgehen bei partiellen und vollständigen Rodungen mit zuständigen Forstorganen vorzunehmen.

KANTON SOLOTHURN

GEMEINDE TRIMBACH

ORTSPLANUNG TEILGEBIET DUERRENBERG

SITUATION 1 : 2500

BAUZONENPLAN

PLANAUFLAGE VOM : 13. SEPTEMBER 1993 BIS 12. OKTOBER 1993

BESCHLOSSEN DURCH DEN GEMEINDERAT AM : 24. AUGUST 1993

DER GEMEINDEPRÄSIDENT : E. Gamm

DER GEMEINDESCHREIBER : [illegible]

GENEHMIGT DURCH DEN REGIERUNGSRAT AM : 26. SEPTEMBER 1995

LAUT R.R.B. NR. : 2474

Staatsschreiber: Dr. K. Schwabe
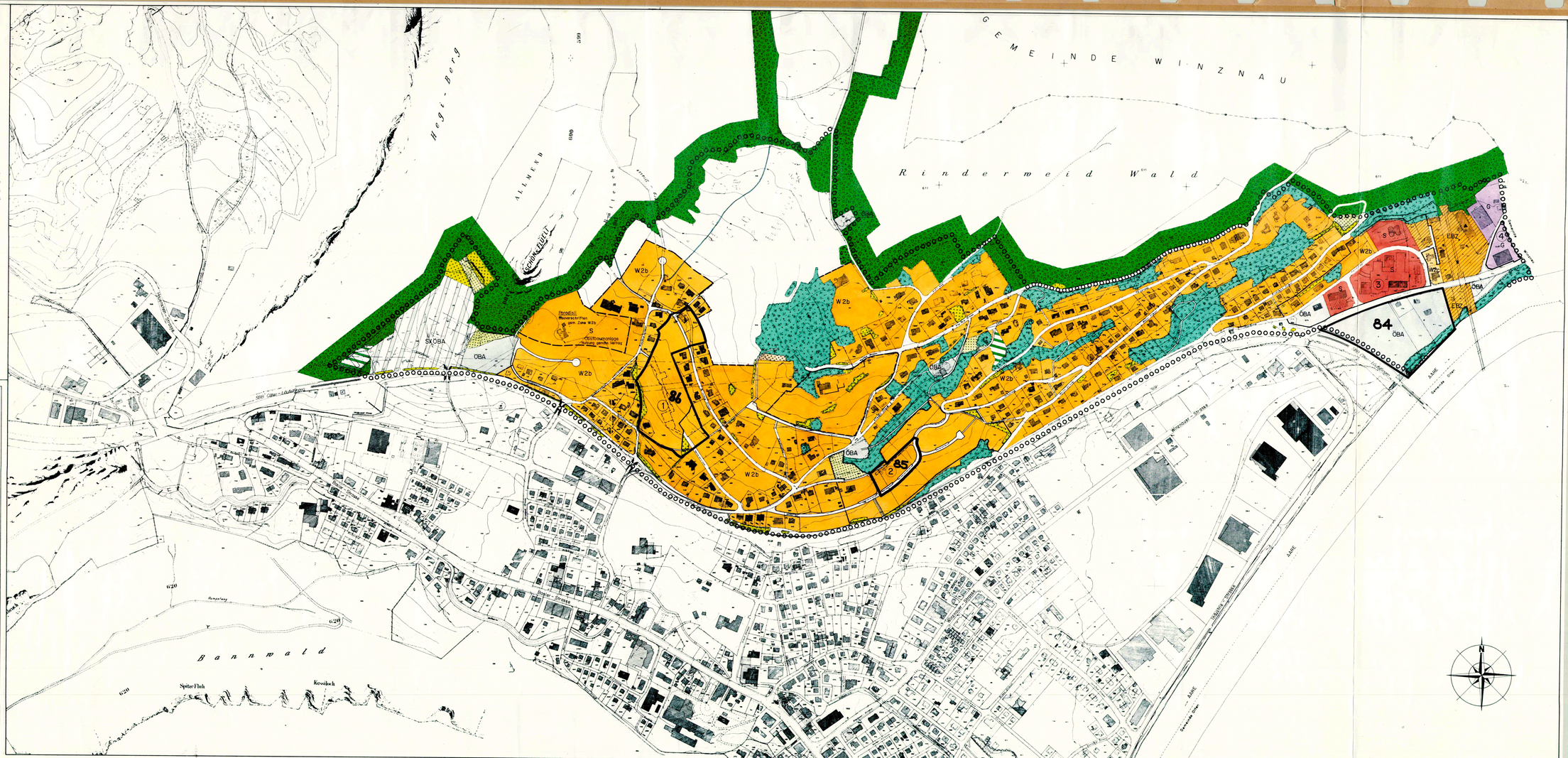
Rev. Nr. 910-03	PLANUNGS - UND INGENIEUR-GEMEINSCHAFT FREY, STRUB AG / ENG+PARTNER AG DIPL. BAUINGENIEURE ETH/SIA 4632 TRIMBACH	BEREINIGTER PLAN 01.08.93
Rev. Nr.		ERGÄNZT 25.10.94
		BEREINIGTER PLAN 22.12.95