

Gemeinde Trimbach

Naturinventar

Plan der Objekte  
im Siedlungsgebiet

MST. 1:2'500    DATUM Mai 1991    GEZ. gh    PL-GR. 166/63

**ANL**  
Arbeitsgemeinschaft  
Naturerbe und  
Landschaftspflege AG  
Friedhofsweg 11  
Postfach 2237  
3300 Andernach  
Telefon 064-24 58 57

Legende:

- WI Wiesen
- Weiden
- Hecken
- Waldrand
- Hochstämmige Obstanlagen
- Naturnaher Bach
- Weiher
- Brachflächen
- Böschungen
- Seltene Pflanzen
- Einzelbäume
- Bauzonengrenze



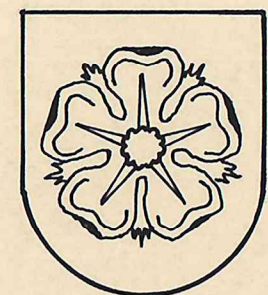

Gemeinde Trimbach

Naturinventar

### Plan der Objekte

Ausserhalb des Siedlungsgebietes

MST 1:5'000    DATUM Mai 1991    GEZ. gh    PL-GR. 129/66

# ANL

Arbeitsgemeinschaft  
Naturschutz und  
Landschaftspflege AG  
Friedhofweg 11  
3001 Aarau  
Telefon 064-24 38 57

#### Legende:

- Wiesen
- Weiden
- Hecken
- Waldrand
- Hochstämmige Obstanlagen
- Naturnaher Bach
- Weiher
- Feuchtstandorte
- Brachflächen
- Böschungen
- Geologischer Aufschluss
- Felsen
- Orchideen
- Seltene Pflanzen
- Gemeindegrenze
- Bauzonengrenze



siehe Plan im Siedlungsgebiet