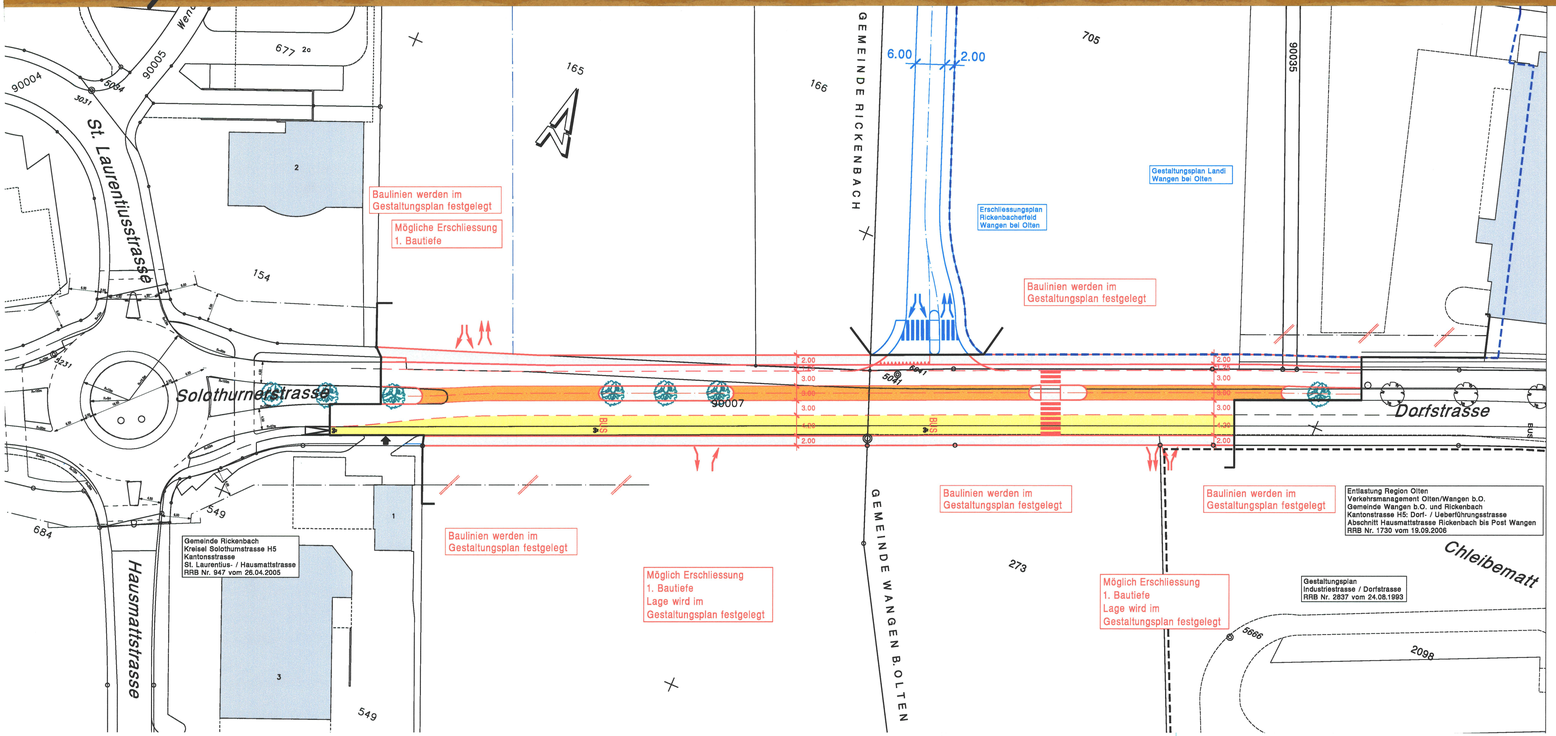

Legende:

Genehmigungsinhalt:

- Fahrbahn neu
- Busspur neu
- Gehweg neu
- Radstreifen neu
- Perimeter Kanton
- Aufzuhebende Baulinie
- neue Ränder / Abgrenzungen

Bestehend:

- *Genehmigte Baulinie*
- *Ein- / Ausfahrten*
- *best. Ränder / Abgrenzungen*

Orientierungsinhalt:

- Grünfläche neu
- Mehrzweckstreifen neu
- Baum neu
- Mögliche Erschliessung 1. Bautiefe
- Drittprojekte

Signalisation und Markierungen sind nicht Gegenstand der Planauflage

KANTON **solothurn**
Bau- und Justizdepartement

Vom Regierungsrat durch heutigen Beschluss Nr. 90 genehmigt.
Solothurn, den 28. 1. 2008
Der Staatsschreiber:
Dr. K. Lehmann

Kantonsstrasse H5
Rickenbach
Solothurnerstrasse, Abschnitt Kreisel bis Gemeindegrenze
Wangen bei Olten
Dorfstrasse, Abschnitt Gemeindegrenze bis Kleider Frey

Erschliessungsplan
Situation 1:500
Plan ist Genehmigungsinhalt

Die öffentliche Planauflage erfolgte vom 25. November bis 4. Januar

Massstab:	Format:	Datenpfad:	Plan Nr.:
1 : 500	30/105	V:\200921546_3\EPLlat_epl_500.2d	2154 - 01C

Rev.	Datum	Koord.	Beschreibung:	Gez.	Konstr.	Gepr.	Gen.
-	31.05.07			aa	-	su	-
A	05.06.07			aa		su	
B	01.10.07			tp		su	
C	29.10.07			tp		su	
D							
E							
F							

Plannummer AVT:	
Eingang:	-
Ablage:	-

AVT AMT FÜR VERKEHR UND TIEFBAU

Projektverfasser:

frey | gnehm
Frey+Gnehm Olten AG
Lebernplatz 1
Postfach
CH-4603 Olten
Tel +41(0)62 206 24 24
Fax +41(0)62 206 24 25
info@frey-gnehm.ch
www.frey-gnehm.ch