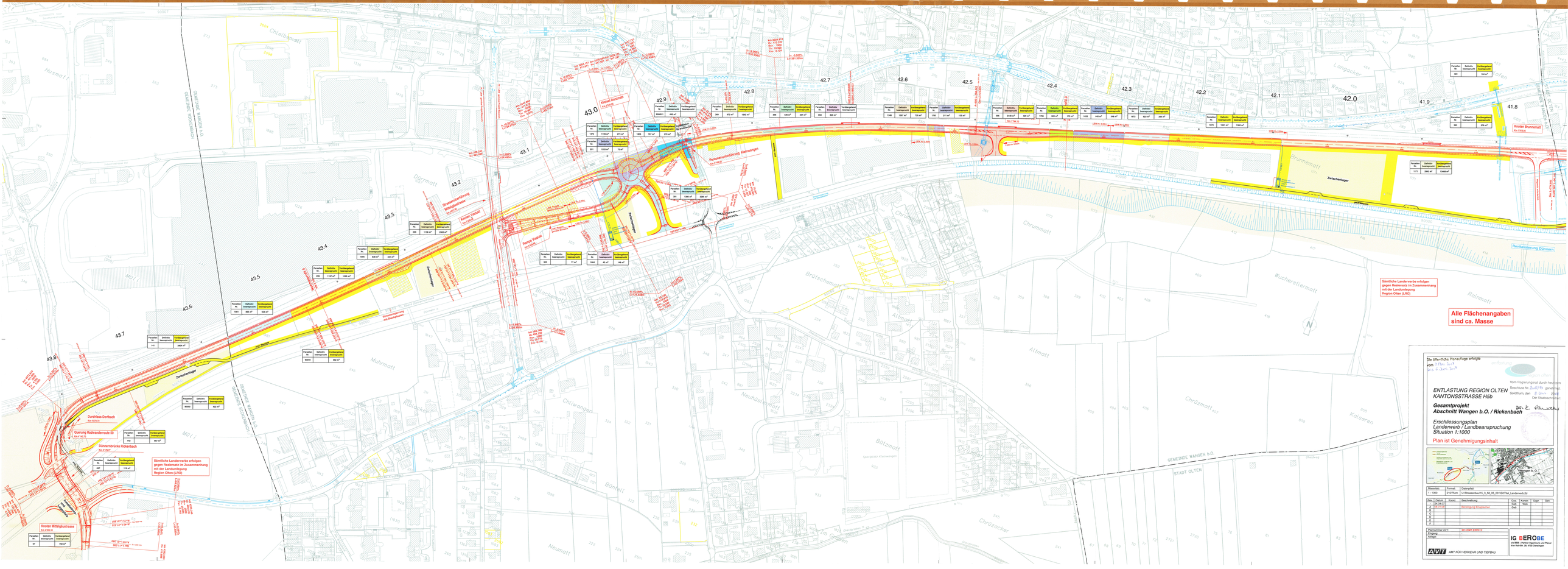
97/ 156


Sämtliche Landerwerbe erfolgen gegen Realersatz im Zusammenhang mit der Landumlegung Region Olten (LRO)
Alle Flächenangaben sind ca. Masse
ENTLASTUNG REGION OLTEN
KANTONSSTRASSE H5b
Gesamtprojekt
Abschnitt Wangen b.O. / Rickenbach
Erschliessungsplan
Landerwerb / Landbeanspruchung
Situation 1:1000
Plan ist Genehmigungsinhalt
Die öffentliche Planauflage erfolgte
vom 17. Jan. 2018
bis 5. Feb. 2018
Vom Regierungsrat durch Nachtrag
Beschluss Nr. 2018/79 genehmigt
Solothurn, den 8. Juni 2018
Der Staatsschreiber
Durchlass Dorfbach
Dünnernbrücke Rickenbach
Knoten Mittelgäustrasse
Knoten Brunnmatt
Zwischenlager
Revitalisierung Dünnern
Strassenanführung Wangen/Strasse
Kreisel Dorfbach
Kreisel Viadukt
Zusammenführung Kolmenhof
Strassenanführung am Geländerand
Zufahrt Kolmenhof
Zufahrt Viadukt
Zufahrt Dorfbach
Zufahrt Rickenbach
Zufahrt Wangen b. O.
Zufahrt Stadt Olten
Zufahrt Gemeinde Wangen b. O.
Zufahrt Gemeinde Rickenbach
Zufahrt Gemeinde Kestenholz
Zufahrt Gemeinde Fulenbach
Zufahrt Gemeinde Gunzgen
Zufahrt Gemeinde Hägendorf
Zufahrt Gemeinde Rickenbach
Zufahrt Gemeinde Wangen b. O.
Zufahrt Stadt Olten