97 / 183

KANTON solothurn

Bau- und Justizdepartement
Die öffentliche Planauflage erfolgte
vom 1. Sep. 2017
bis 5. Okt. 2017

Vom Regierungsrat durch heutigen Beschluss Nr. 2015 genehmigt.
Solothurn, den 12. 12. 2016
Der Staatsschreiber:

Gemeinde: Wangen b.O.

Strasse: **Dorfstrasse**

Abschnitt: Hinterbüelstrasse bis Kalchofenweg

Projekt: **Umgestaltung (UM) und Strassensanierung Rückbau PU Kapelle 14/97/3**

Projektphase: Auflageprojekt

Inhalt: **Erschliessungsplan 1:500**
(Plan ist Genehmigungsinhalt)

Übersicht:

KFB PFISTER INGENIEURE und PLANER
Aarestrasse 15 4600 Olten
Postfach 75 4622 Egerkingen
Telefon 062 205 22 77
Telefax 062 205 22 75
e-mail: info@kfbag.ch

Dok.-Nr.			35094 / 092B
Format			50 / 99
Projektleiter	Werner Berger	Name	Datum
Erstell		rfu	14.07.2017
Gezeich		rfu	28.07.2017
Freigabe		hp	21.07.2017
Revidiert	Index B	hp	07.02.2018
Gezeich		hp	07.02.2018
Freigabe			15.02.2018
STRCAD-NI / SP		55034001-1.0 ka sebsto	
Objekt-Nr. KB		14873	
Objekt-Nr. VRA			
Projekt-Nr.		17K-00042	

Amt für Verkehr und Tiefbau
Abteilung Verkehrstechnik, Ref. 4600 Solothurn
Telefon 032 627 29 33, Telefax 032 627 29 84

Legende Erschliessungsplan

Genehmigungsinhalt

- Fahrbahn Kantonsstrasse
- Fahrbahn Gemeindestrasse
- Busbahnhof
- Gehweg
- Radstreifen
- kombinierter Geh- / Radweg
- Mittelbereich (für Abbiegevekehr)
- Betonmauer
- bestehende Ein- / Ausfahrt aufheben
- Rand / Abgrenzung
- Sichtbeine
- Gottesgrenzen Erschliessungsplan
- nicht dargestellte Landbesitzgrenzen
- Bauwerkmaus - Detailprojekt

Orientierungsinhalt (bestehend)

- Fahrbahn
- Privater Vorplatz
- Gehweg
- Grünfläche
- Hecke
- Baume
- Vorbaume
- Baume Hecke
- Baume
- Gemeindegrenze / Bezirksgrenze
- Baum
- Ein- / Ausfahrt
- Bereich Gestaltungsplan

Orientierungsinhalt (neu)

- Verkehrsinsel gepflastert
- Grünfläche
- Baum
- Ein- / Ausfahrt

Signalisation und Markierung sind nicht Gegenstand der Planauflage.

Dem Erschliessungsplan kommt gleichzeitig die Bedeutung der Baubewilligung gemäss § 39, Abs. 4 PBG zu.

0 10 20 30 40 50m

Änderungen

Rev.	Datum	Beschreibung
A	13.08.17	diverse Anderungen
B	07.02.18	Lichtpfahlverschiebung
C		
D		

NN 13.02.2018 Ins. Pfad K:\Projekte\17k-Wangen\00-35094-PH\SP2_B_50-100.tif

Grundlagen
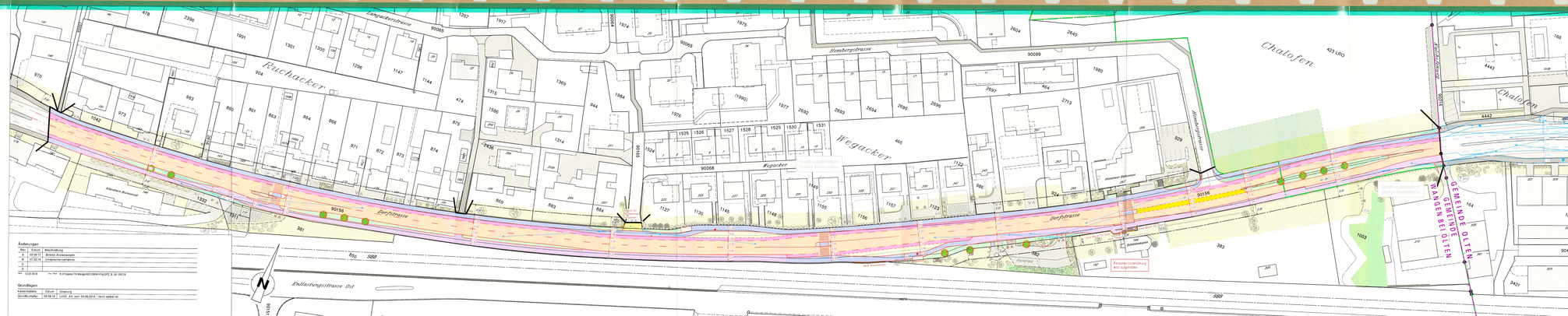
Kataster/Datum	Datum	Umgang
Grundbuchdaten	05.09.14	LVS2 , AV vom 09.08.2016 / terra weaber.ch